



Φωτογραφία από θέση λήψης Ν.1



Φωτογραφία από θέση λήψης Ν.2



Φωτογραφία από θέση λήψης Ν.3



Φωτογραφία από θέση λήψης Ν.4



Φωτογραφία από θέση λήψης Ν.5



Φωτογραφία από θέση λήψης Ν.6

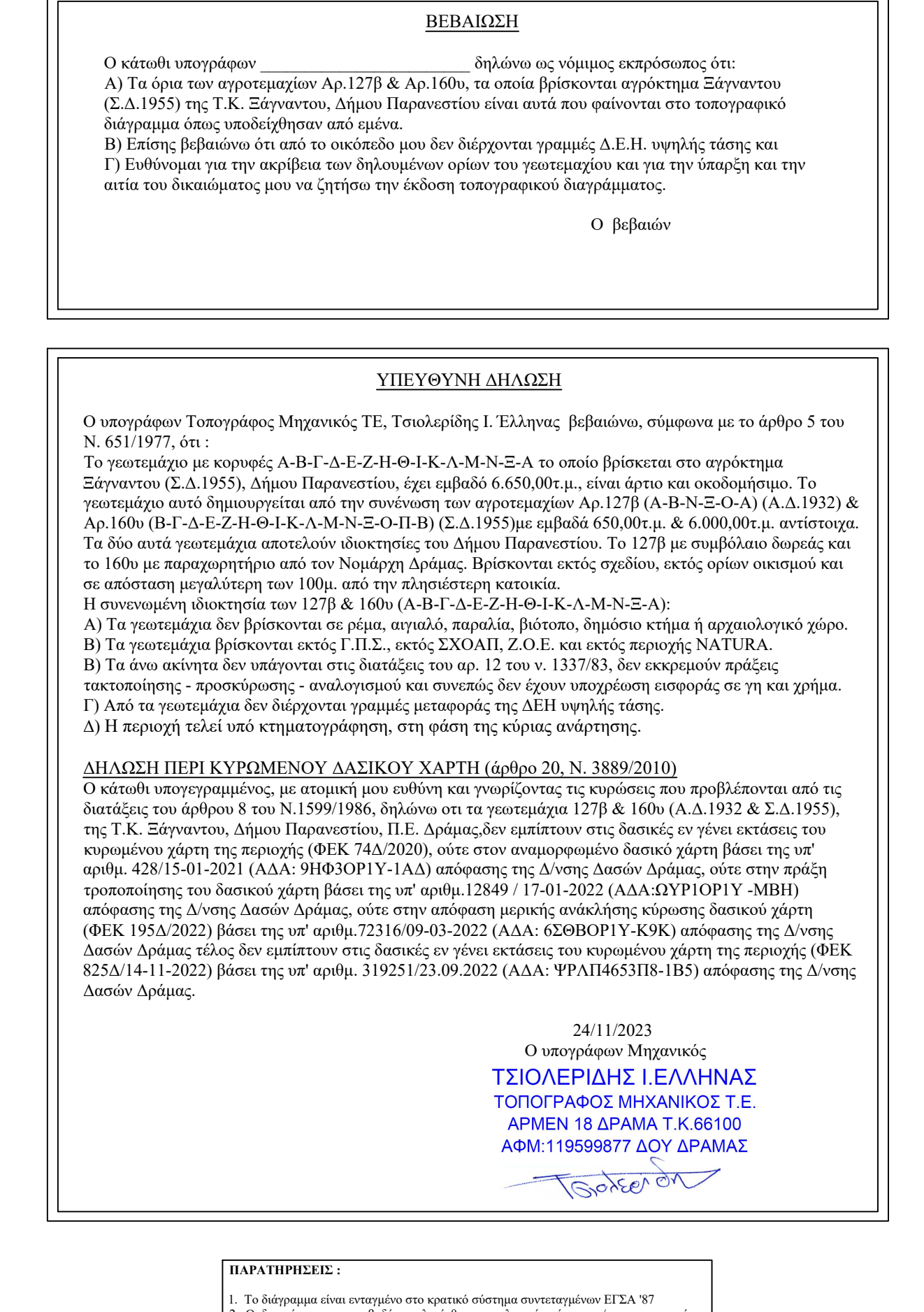
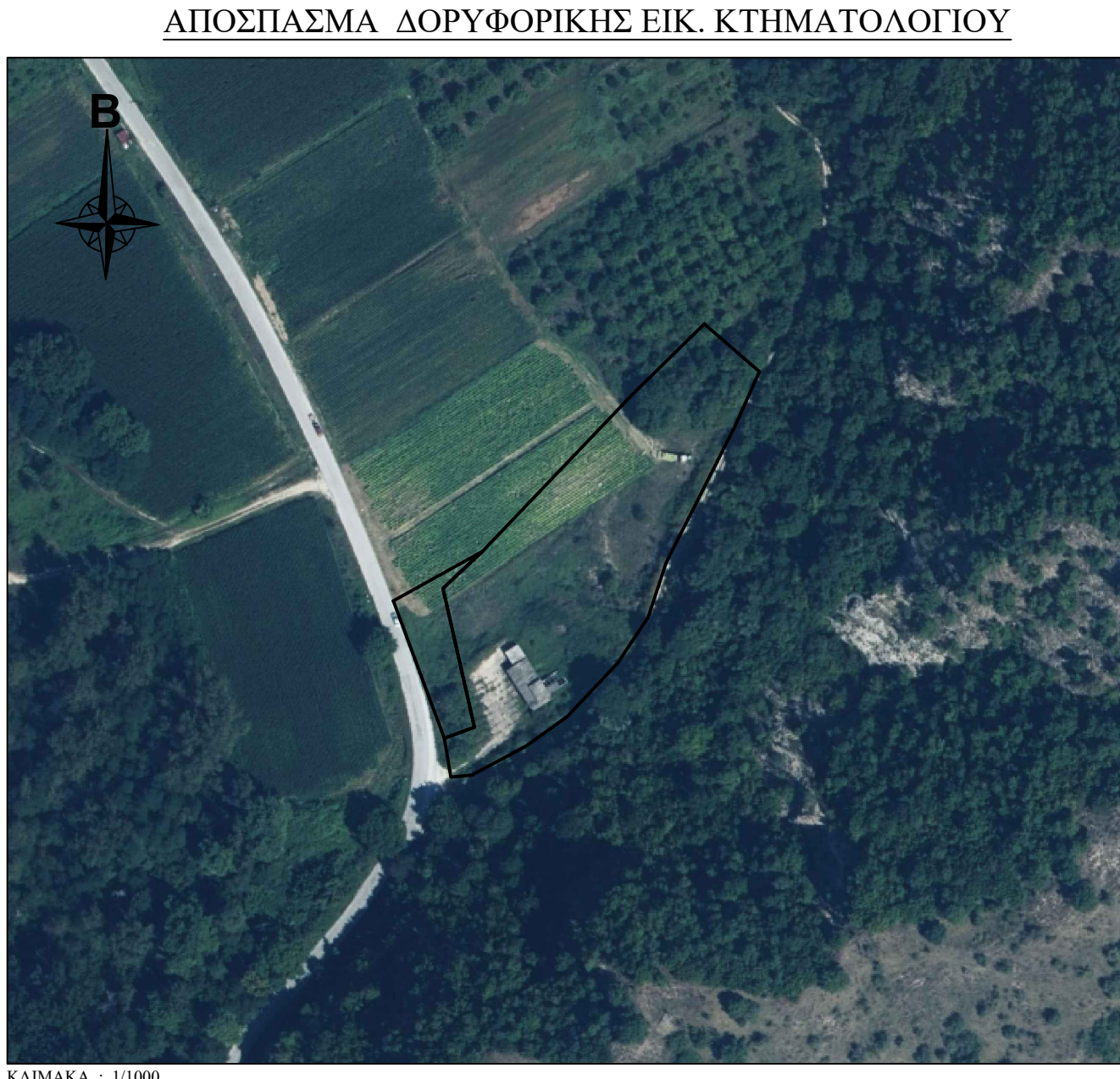
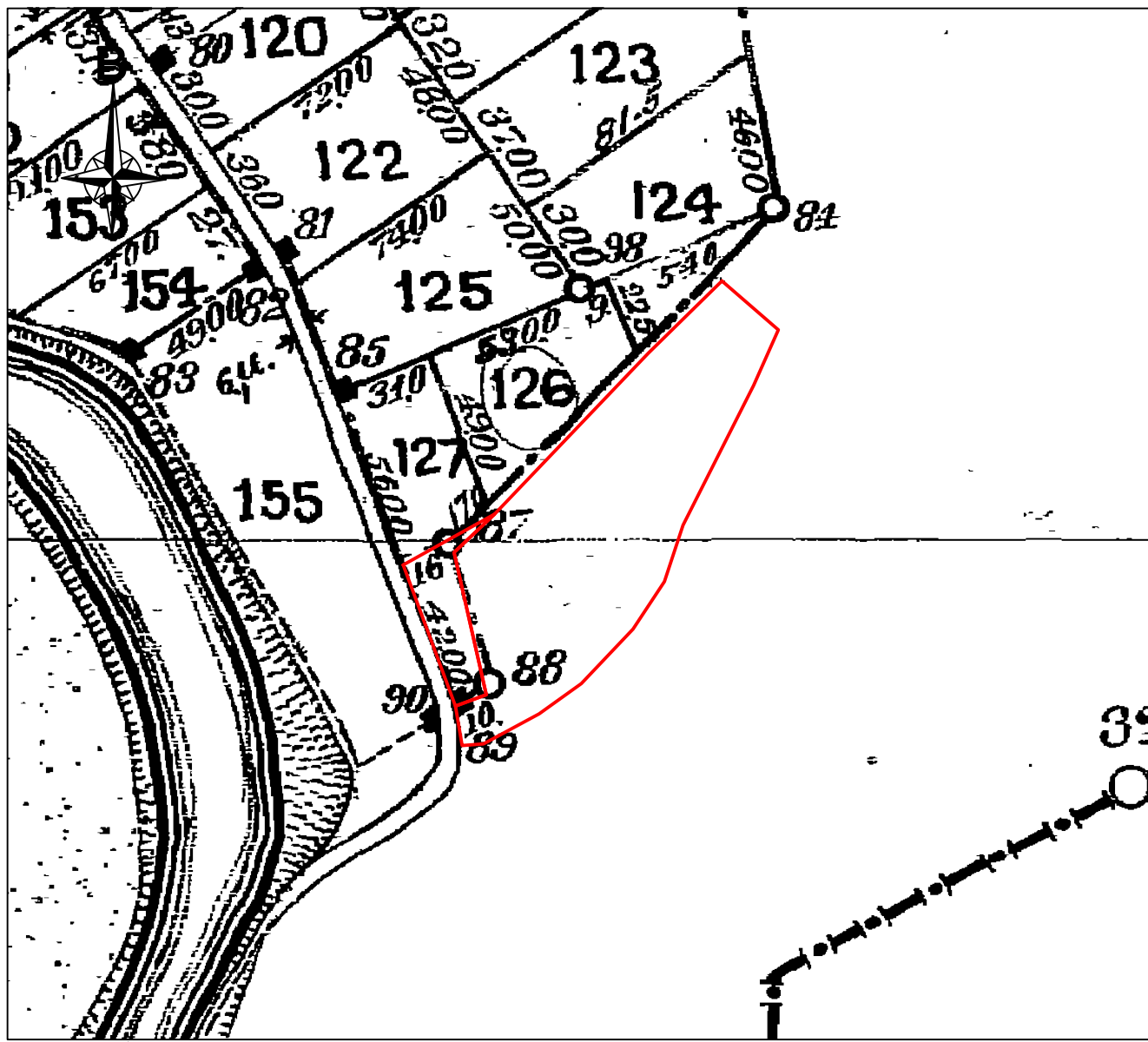
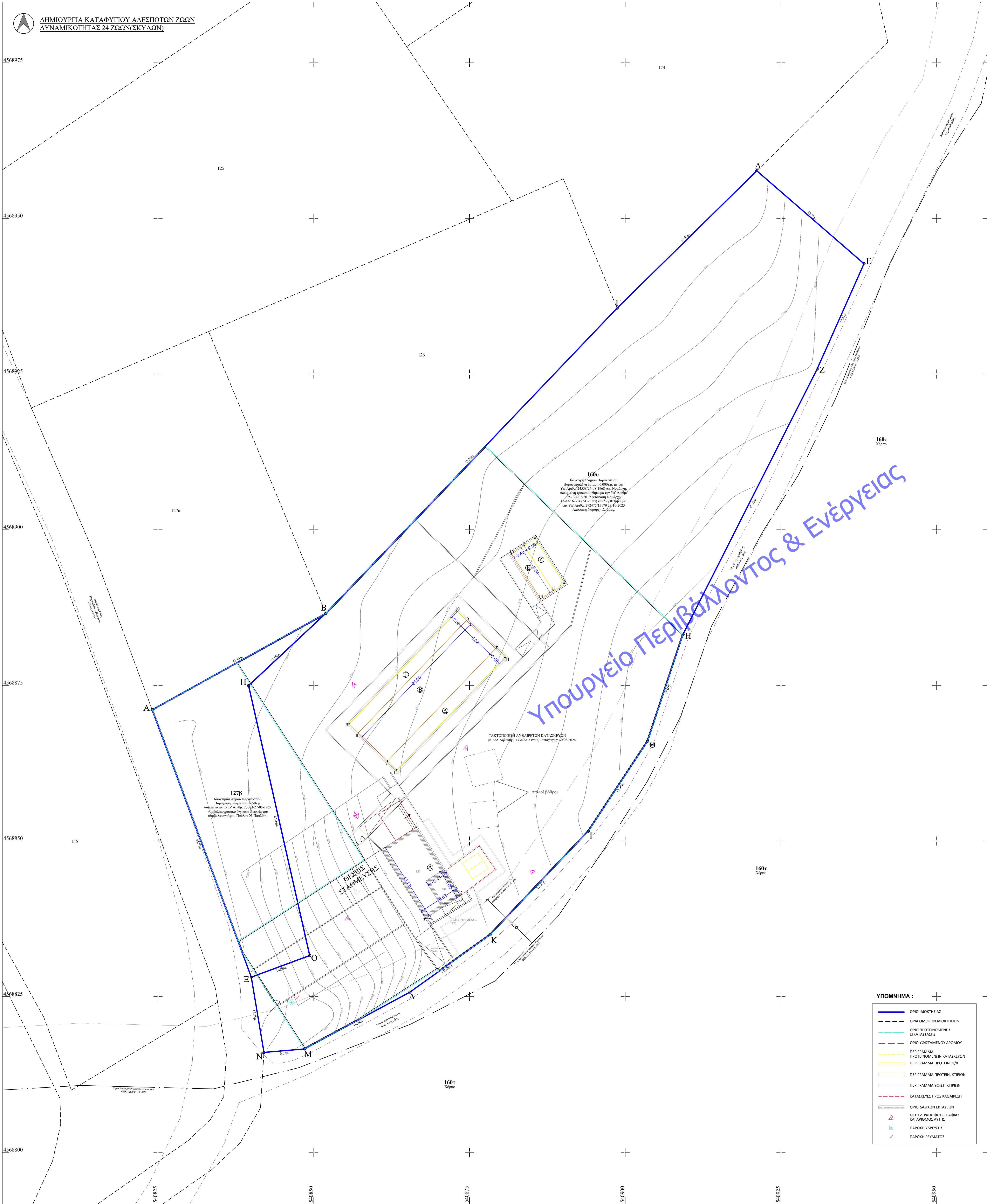

ΣΥΝΤΕΤΑΓΜΕΝΕΣ ΚΟΡΥΦΩΝ ΣΕ ΕΓΓΣΑ '87								
ΧΩΡΟΣ ΕΠΙΣΤΑΣΗ (127β & 160α) Α-Β-Γ-Δ-Ε-Ζ-Η-Θ-Ι-Κ-Λ-Μ-Ν-Ξ-Α								
ΚΟΡ.	Χ	Υ	ΑΠΟΣΤΑΣΗ					
Α	540824,050	4568871,087	31,91μ.					
Β	540851,942	4568886,582	67,73μ.					
Γ	540898,695	4568935,586	31,40μ.					
Δ	540921,130	4568957,644	22,77μ.					
Ε	540938,330	4568942,717	18,51μ.					
Ζ	540930,810	4568925,800	18,09μ.					
Η	540909,282	4568883,200	47,73μ.					
Θ	540903,602	4568866,029	17,30μ.					
Ι	540904,087	4568851,576	22,93μ.					
Κ	540878,308	4568834,939	19,24μ.					
Λ	540865,444	4568825,735	15,82μ.					
Μ	540848,516	4568816,600	6,53μ.					
Ν	540842,007	4568816,049	12,25μ.					
Ξ	540839,975	4568828,132	45,81μ.					
Α								
ΕΜΒΑΔΟΝ Α-Β-Γ-...-Ν-Ξ-Α = 6.650,00 τ.μ.								
Τμήμα (127β) Α-Β-Ν-Ξ-Ο-Α								
ΚΟΡ.	Χ	Υ	ΑΠΟΣΤΑΣΗ					
Α	540824,050	4568871,087	31,91μ.					
Β	540851,942	4568886,582	17,00μ.					
Ο	540849,351	4568831,609	44,44μ.					
Ξ	540839,975	4568828,132	10,00μ.					
Α			45,81μ.					
ΕΜΒΑΔΟΝ Α-Β-Ν-Ξ-Ο-Α = 650,00 τ.μ.								
Τμήμα (160α) (Β-Γ-Δ-Ε-Ζ-Η-Θ-Ι-Κ-Λ-Μ-Ν-Ξ-Ο-Π-Β)								
ΚΟΡ.	Χ	Υ	ΑΠΟΣΤΑΣΗ					
Β	540851,942	4568886,582	67,73μ.					
Γ	540898,695	4568935,586	31,40μ.					
Δ	540921,130	4568957,644	22,77μ.					
Ε	540938,330	4568942,717	18,51μ.					
Ζ	540930,810	4568925,800	18,09μ.					
Η	540909,282	4568883,200	47,73μ.					
Θ	540903,602	4568866,029	17,30μ.					
Ι	540904,087	4568851,576	22,93μ.					
Κ	540878,308	4568834,939	19,24μ.					
Λ	540865,444	4568825,735	15,82μ.					
Μ	540848,516	4568816,600	6,53μ.					
Ν	540842,007	4568816,049	12,25μ.					
Ξ	540839,975	4568828,132	10,00μ.					
Ο	540849,351	4568831,609	44,44μ.					
Π	540839,941	4568874,953	17,00μ.					
Β								
ΕΜΒΑΔΟΝ Β-Γ-Δ-...-Ο-Π-Β = 6.000,00 τ.μ.								
Κτίριο Διοίκησης & Κτηματορίου (Α)								
ΚΟΡ.	Χ	Υ	ΑΠΟΣΤΑΣΗ					
1	540866,450	4568852,217	10	540873,032	4568886,859	13	540888,442	4568890,212
2	540873,566	4568841,226	8	540874,517	4568885,431	14	540886,427	4568888,907
3	540868,010	4568837,610	8	540857,146	4568867,368	15	540881,763	4568886,109
4	540860,887	4568848,634	9	540855,661	4568868,796	16	540883,778	4568887,414
1			10			13		
ΕΜΒΑΔΟΝ = 86,82 τ.μ.		ΕΜΒΑΔΟΝ = 51,62 τ.μ.		ΕΜΒΑΔΟΝ = 20,59 τ.μ.				
Κτίριο Διαμονής Σκύλων (Β)								
ΚΟΡ.	Χ	Υ	ΑΠΟΣΤΑΣΗ					
5	540874,517	4568885,431	6	540879,216	4568880,912	13	540888,442	4568890,212
6	540879,216	4568880,912	11	540880,701	4568879,484	14	540883,778	4568886,109
7	540861,846	4568862,849	12	540863,330	4568861,421	15	540886,427	4568888,907
8	540857,146	4568867,368	7	540861,846	4568862,849	16	540890,171	4568891,332
5			6			13		
ΕΜΒΑΔΟΝ = 163,39 τ.μ.		ΕΜΒΑΔΟΝ = 51,62 τ.μ.		ΕΜΒΑΔΟΝ = 17,68 τ.μ.				
ΟΡΟΙ ΔΟΜΗΣΗΣ								
ΕΚΤΟΣ ΟΡΘΩΝ ΔΙΑΣΤΑΣΕΩΝ Π.Δ. 24.03.1985 - ΦΕΚ 770 / 31.05.1985 & Π.Δ. 14.07.1999 - ΦΕΚ 580 / 27.07.1999 & Ν. 3212 - ΦΕΚ 308 / 31.12.2003 & Ν. 4750/2020 - ΦΕΚ 2434 / 09.12.2020 & Ν. 4419/2021 - ΦΕΚ 1254 / 23.07.2023								
Γενικά Όροι Δόμησης Αρτηρία κατά μήκος Εμβαδόν = 400μ² - Πρόσκαμα = 25,00μ (για πρόσκαμα με κυκλικό σχήμα) Εμβαδόν = 400μ² - Πρόσκαμα = 45,00μ - Βάθος = 50,00μ (για πρόσκαμα με λωρίδα, Εθνικής, Επαρχιακής, Διοικητικής και Κοινωνικής οδούς και σε εγκαταλελειμμένα τμήματα τους και σε συνδυασμούς τμημάτων) Εμβαδόν = 400μ² (από 31.12.2003) (εφ' όσον πρόσκαμα σε δρόμο)								
Κλίση: 10% Συνολική κλίση: 0,2 Μέγιστη όγκο κλίση: 2,5% (+1,20% με μετρίωση κατασκευής κομμάτι στήριξη) Συνολική κλίση 3° > 3,0° Μέγιστη κλίση δρόμου: 2° Απόσταση κτιρίων με ελκυστικό όριο: 15μ. Μέγιστη κλίση κτιρίων: 15%								
Η παρούσα μελέτη στη διάθεση της αρμόδιας αρχής, η οποία επιτρέπεται μετά από γνώμη της αρμόδιας Επιτροπής Επιστημονικής Αξιολόγησης Ελλείψεως. Εξαιρεί Όροι Δόμησης (Εξαιρείται στήριξη, ζώνη, ενδιάμεσος και υπέρτατος γκαζόν (ζώνη) κατασκευάζονται με κατασκευαστικά και παραδοσιακά του Σχολίου 162 - ΦΕΚ 300/27-07-1999: απόφαση του Γενικού Γραμματέα Περιφέρειας, μετά γνώμη της αρμόδιας αρχής του Υπουργείου Γεωργίας και γαϊά του αρμόδιου ΣΧΟΠ της Περιφέρειας) Η παρούσα μελέτη Αποφασιστική μελέτη από ένα κείμενο επί του γαϊά. Αποφασιστική μελέτη από ένα κείμενο, η οποία δεν μπορεί να είναι μελέτη από ένα κείμενο.								
ΕΡΓΟΔΟΤΗΣ								
ΔΗΜΟΣ ΠΑΡΑΝΕΣΤΙΟΥ								
ΕΡΓΟ								
ΔΗΜΙΟΥΡΓΙΑ ΚΑΤΑΦΥΓΙΟΥ ΑΔΕΣΠΟΤΩΝ ΖΩΩΝ, Δ. ΠΑΡΑΝΕΣΤΙΟΥ								
ΘΕΣΗ								
ΕΚΤΟΣ ΣΧΕΔΙΟΥ ΠΕΡΙΟΧΗ ΞΑΓΝΑΝΤΟΥ, ΑΡ. ΤΕΜ. 160α - Δ. ΠΑΡΑΝΕΣΤΙΟΥ								
ΜΕΛΕΤΗΤΗΣ								
ΤΣΙΟΛΕΡΙΑΝΗΣ Ι. ΕΛΛΗΝΑΣ								
ΘΕΜΑ ΣΧΕΔΙΟΥ								
ΑΡΙΘΜΟΣ ΣΧΕΔΙΟΥ								
ΤΟΠΟΓΡΑΦΙΚΟ ΔΙΑΓΡΑΜΜΑ								
Τ1								
ΚΛΙΜΑΚΑ								
1 : 250								
ΧΡΟΝΟΣ ΜΕΛΕΤΗΣ								
ΝΟΕΜΒΡΙΟΣ 2023								
ΕΛΕΓΧΟΣ								
ΥΠΟΓΡΑΦΗ - ΣΦΡΑΓΙΔΑ								
ΤΣΙΟΛΕΡΙΑΝΗΣ Ι.ΕΛΛΗΝΑΣ ΤΟΠΟΓΡΑΦΟΣ ΜΗΧΑΝΙΚΟΣ Τ.Ε. ΑΡΜΕΝ 18 ΔΡΑΜΑ Τ.Κ.68100 ΑΦΜ:119599877 ΔΟΥ ΔΡΑΜΑΣ								

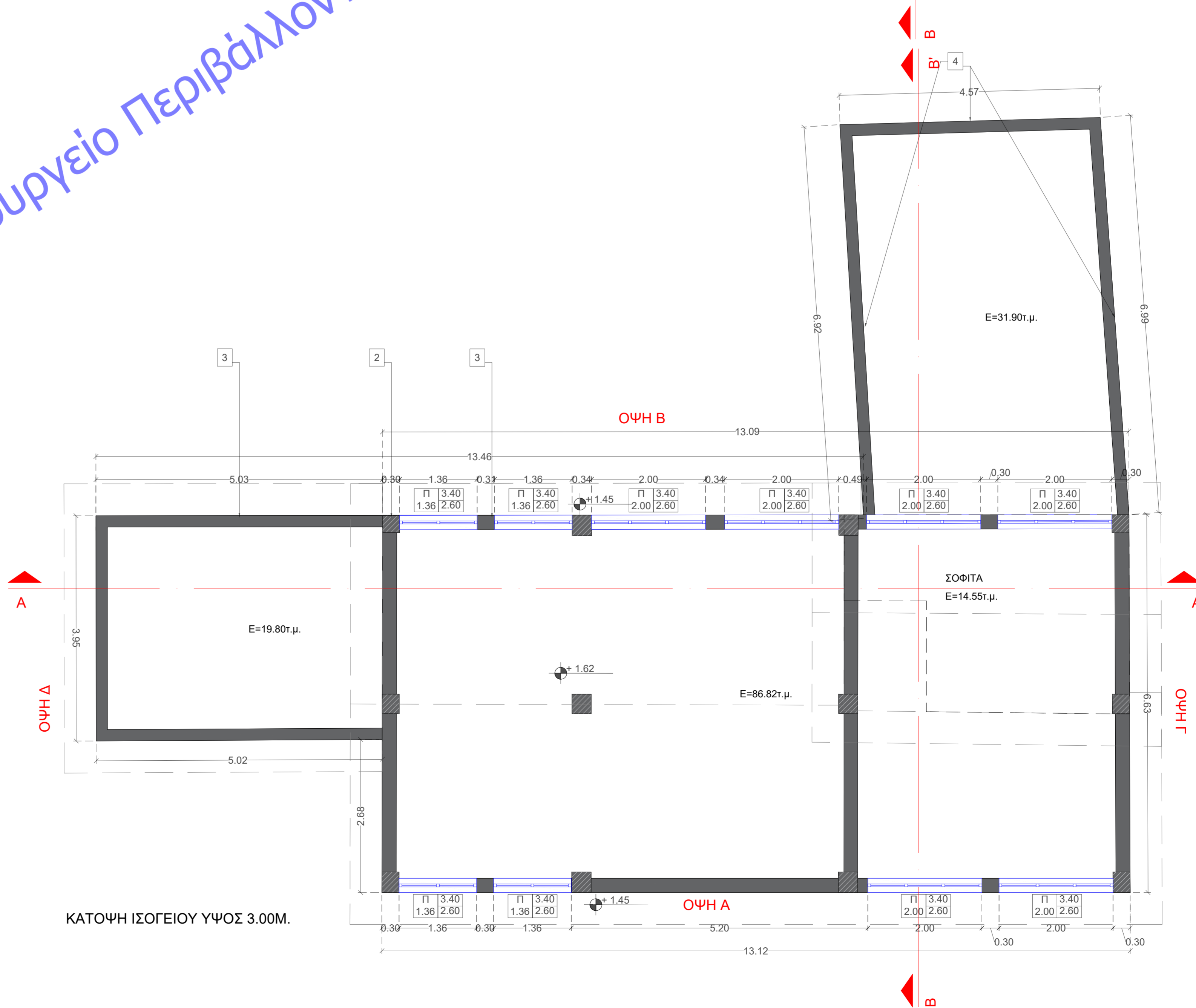
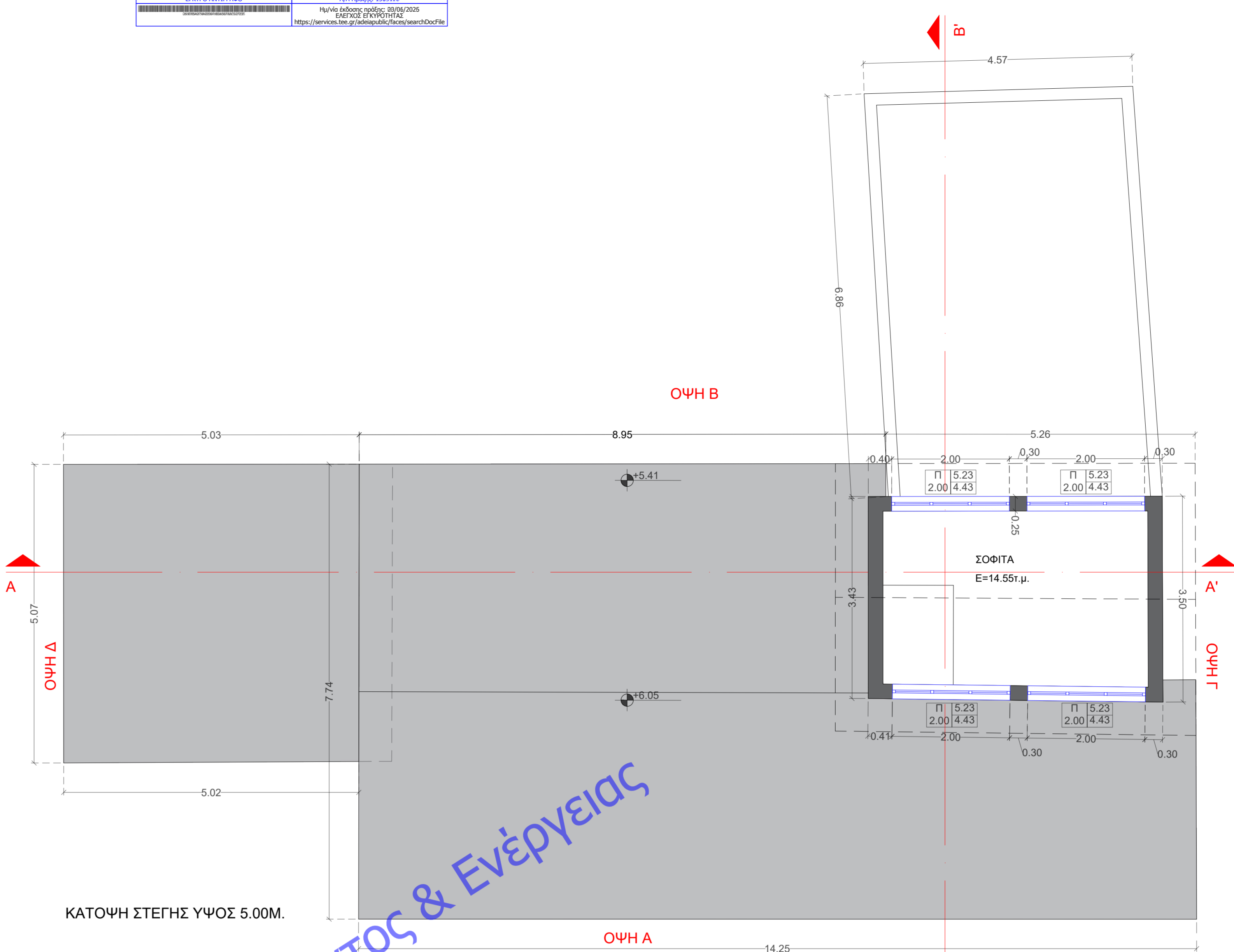

Architectural drawing showing a building facade with dimensions. The drawing includes a vertical dimension of 4.07 and a horizontal dimension of 5.02. A large diagonal watermark reads: Υπουργείο Περιβάλλοντος & Ενέργειας. Below the drawing, the text 'ΚΑΤΟΨΗ ΣΤΕΓΗΣ ΥΨΟΣ 5.00Μ.' is visible. On the right side, there is a red label 'ΟΨΗ Α'.

ΥΠΟΜΝΗΜΑ

- 1 ΣΤΕΓΗ ΣΚΥΡΟΔΕΜΑΤΟΣ
- 2 ΥΠΟΣΤΥΛΩΜΑ ΣΚΥΡΟΔΕΜΑΤΟΣ
- 3 ΤΟΥΒΛΙΝΗ ΤΟΙΧΟΠΟΙΙΑ
- 4 ΤΟΙΧΟΠΟΙΙΑ ΜΕ ΤΣΙΜΕΝΤΟΤΟΥΒΛΟ

ΕΛΛΗΝΙΚΗ ΔΗΜΟΚΡΑΤΙΑ
ΠΕΡΙΦΕΡΕΙΑ ΑΝΑΤΟΛΙΚΗΣ ΜΑΚΕΔΟΝΙΑΣ ΚΑΙ ΘΡΑΚΗΣ
ΠΕΡΙΦΕΡΕΙΑΚΗ ΕΝΟΤΗΤΑ ΔΡΑΜΑΣ
ΔΗΜΟΣ ΠΑΡΑΝΕΣΤΙΟΥ
Δ/ΝΣΗ ΤΕΧΝΙΚΩΝ ΥΠΗΡΕΣΙΩΝ ΚΑΙ ΠΕΡΙΒΑΛΛΟΝΤΟΣ

ΕΡΓΟ : ΔΗΜΙΟΥΡΓΙΑ ΚΑΤΑΦΥΓΙΟΥ ΑΔΕΣΠΟΤΩΝ ΖΩΩΝ ΣΥΝΤΡΟΦΙΑΣ,
ΔΗΜΟΣ ΠΑΡΑΝΕΣΤΙΟΥ

ΘΕΣΗ: ΕΚΤΟΣ ΣΧΕΔΙΟΥ ΠΕΡΙΟΧΗ ΞΑΓΝΑΝΤΟΥ, ΑΡ. ΤΕΜ. 160υ - Δ.ΠΑΡΑΝΕΣΤΙΟΥ

ΚΑΤΗΓΟΡΙΑ ΜΕΛΕΤΗΣ / ΣΤΑΔΙΟ: ΑΡΧΙΤΕΚΤΟΝΙΚΑ ΣΧΕΔΙΑ / ΟΡΙΣΤΙΚΗ ΜΕΛΕΤΗ

ΘΕΜΑ ΣΧΕΔΙΟΥ :

ΚΑΤΟΨΕΙΣ ΥΦΙΣΤΑΜΕΝΟΥ
ΚΤΙΡΙΟΥ - ΠΑΛΙΟΥ ΣΦΑΓΕΙΟΥ

ΚΛΙΜΑΚΑ :
1:50

ΑΡΙΘ. ΣΧΕΔΙΟΥ :
Y.1

ΧΡΟΝΟΣ ΜΕΛΕΤΗΣ : ΝΟΕΜΒΡΙΟΣ 2023

ΜΕΛΕΤΗΤΕΣ

ΗΜΕΡΟΜΗΝΙΑ : ΝΟΕΜΒΡΙΟΣ 2023
ΟΝΟΜΑΤΕΠΩΝΥΜΟ : ΑΛΕΞΑΝΔΡΟΣ ΔΗΜΟΥΤΣΗΣ
ΔΙΠΛ. ΠΟΛΙΤΙΚΟΣ ΜΗΧΑΝΙΚΟΣ

ΑΛΕΞΑΝΔΡΟΣ Γ. ΔΗΜΟΥΤΣΗΣ
ΔΙΠΛΩΜΑΤ. ΠΟΛΙΤΙΚΟΣ ΜΗΧΑΝΙΚΟΣ
ΠΑΝΕΠΙΣΤΗΜΙΟ ΤΟΥ ΒΟΥΡΟΡΟΥ
ΑΡ.ΜΗΤΡΩΟΥ ΤΕ 138.27-ΤΗΛ.2551084590
ΚΥΨΕΛΛΟ 67168 ΔΟΥ ΑΛΕΞ/ΠΟΛΗ
ΑΦΜ 100734084 ΔΟΥ ΑΛΕΞ/ΠΟΛΗΣ

HM/NIA
ΥΠΟΓΡΑΦΗ

ONOM/MO

ΔΙΕΥΘΥΝΟΥΣΑ ΥΠΗΡΕΣΙΑ

ΕΛΕΓΧΘΗΚΕ

ΤΜΗΜΑ ΤΕΧΝΙΚΗΣ ΥΠΗΡΕΣΙΑΣ

	ΘΕΩΡΗΘΗΚΕ
--	-----------

ΕΓΚΡΙΘΗΚΕ

HM/NIA

HM/NIA

HM/NIA

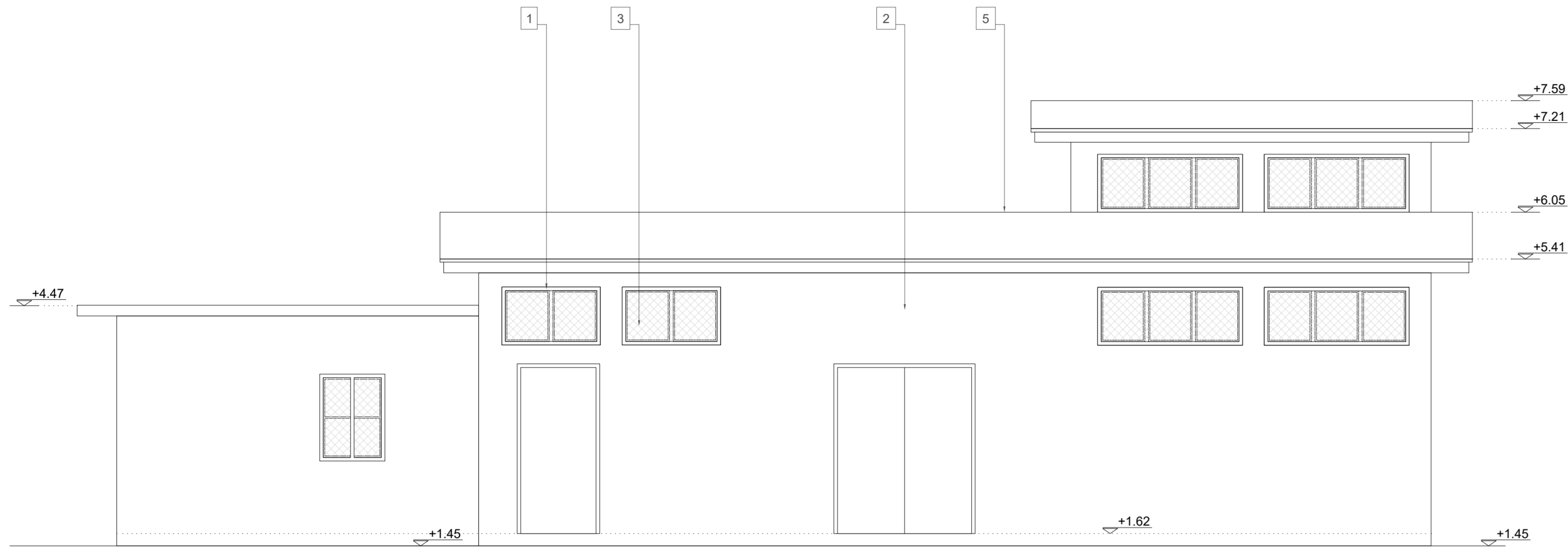

Οψη Α

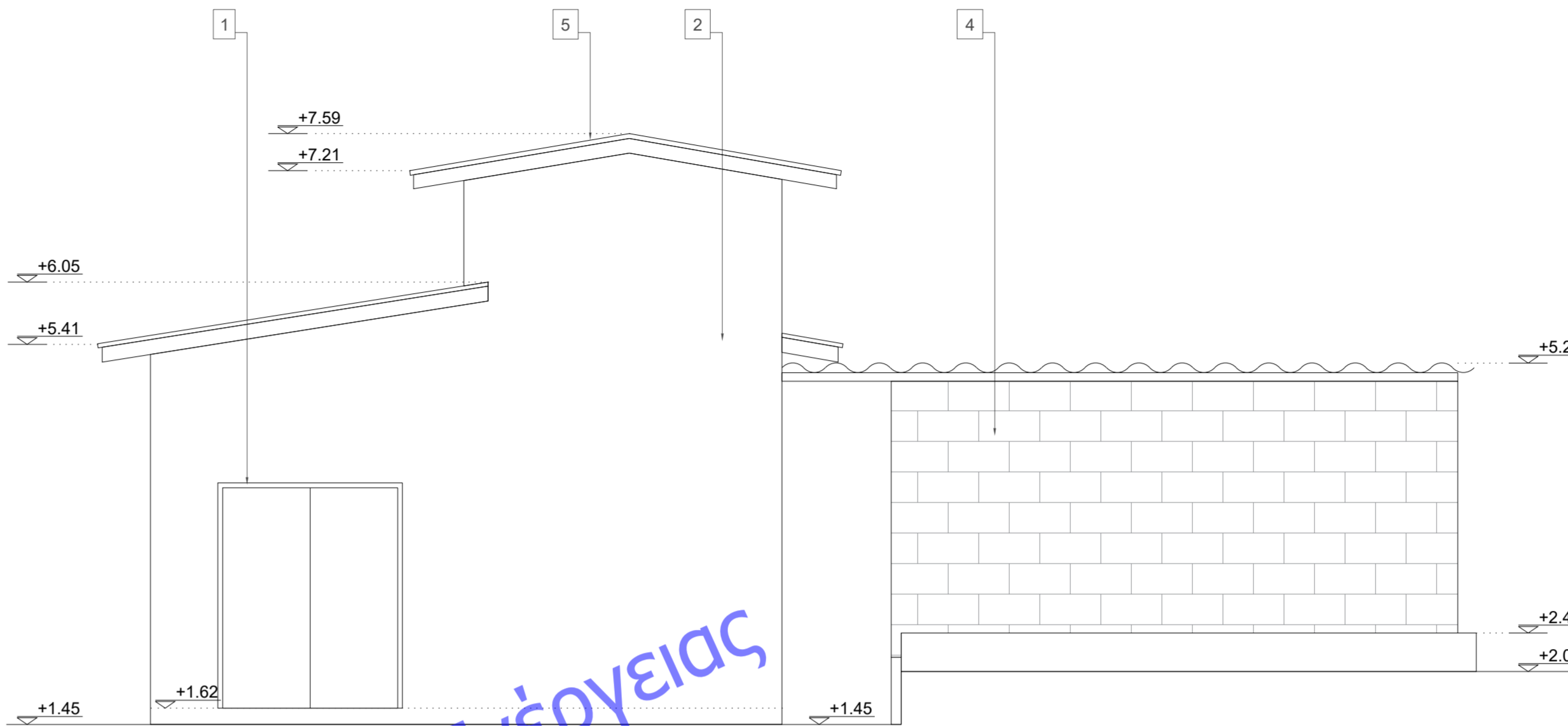

Οψη Γ

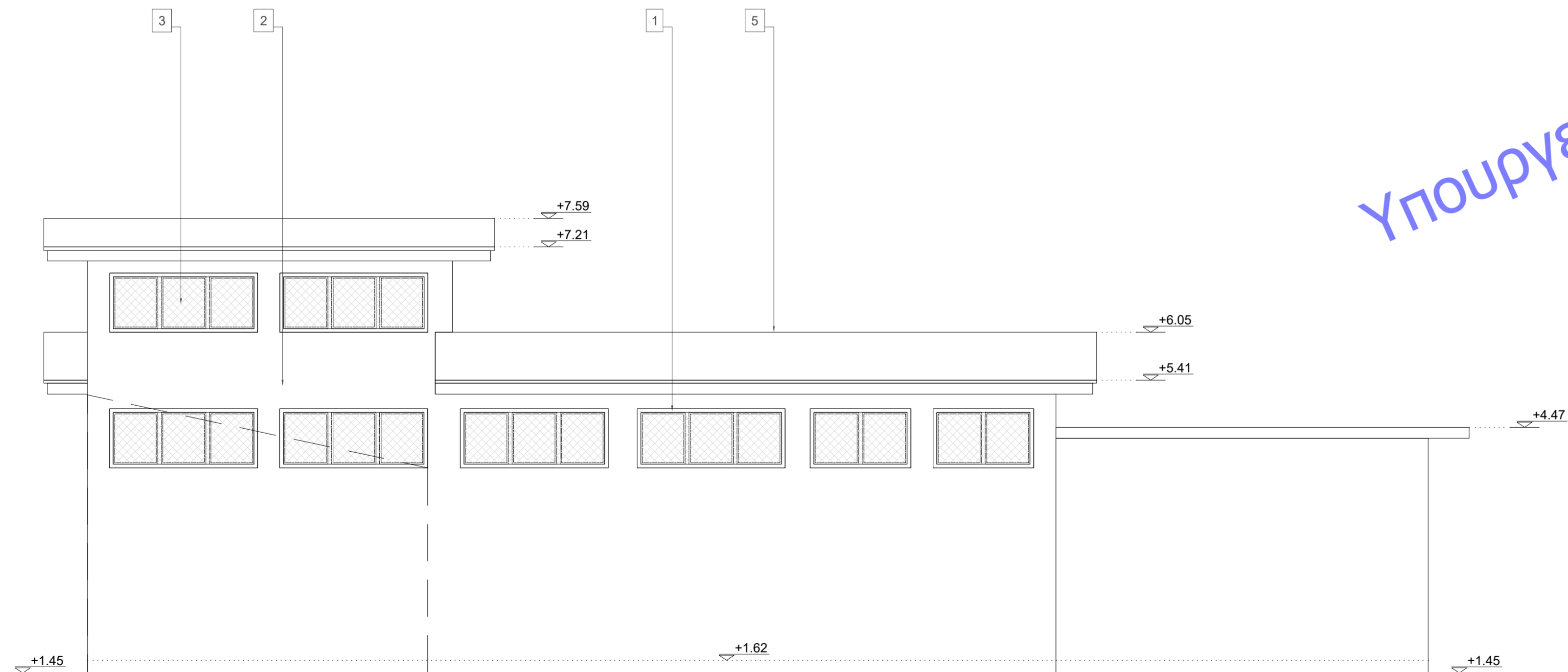

Οψη Β

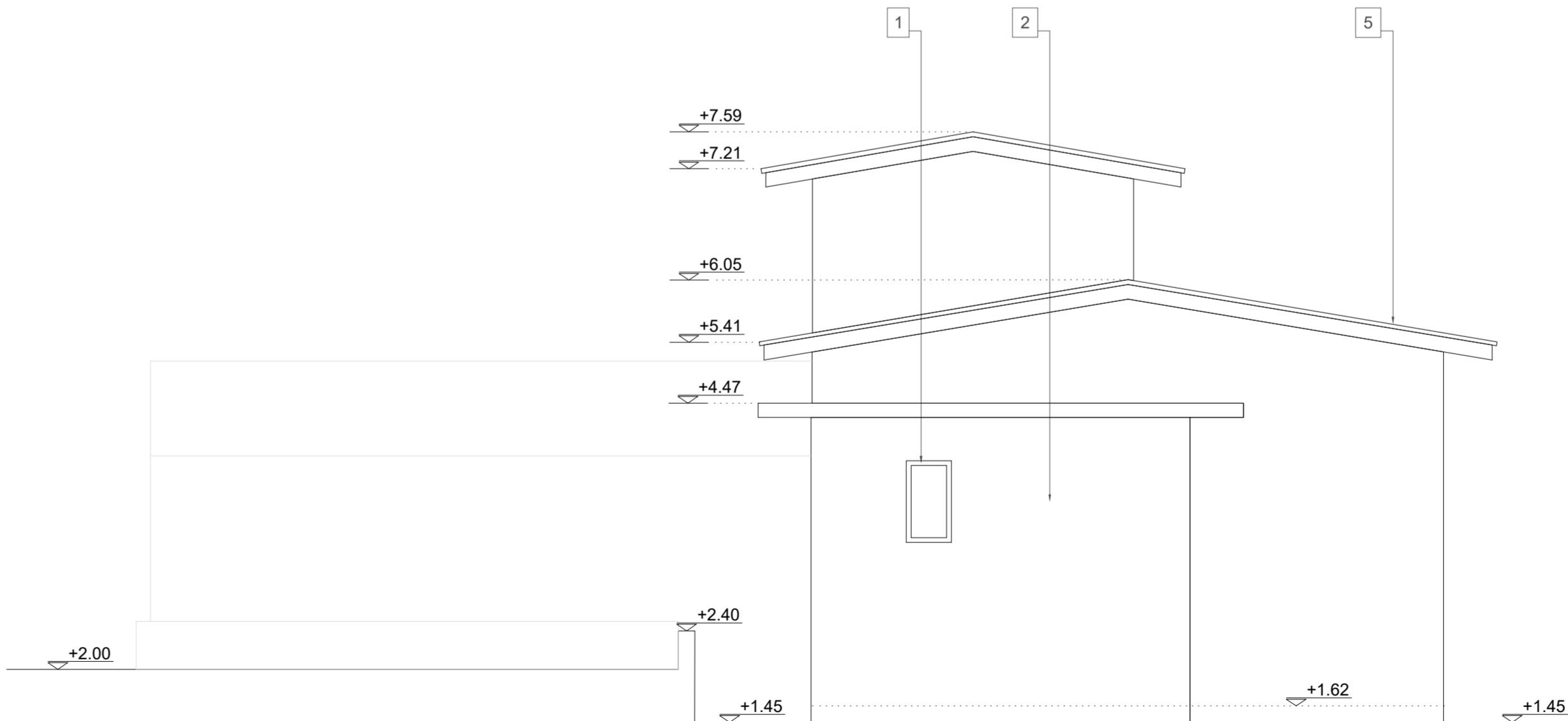

Οψη Δ

ΥΠΟΜΝΗΜΑ

- 1 ΚΟΥΦΩΜΑΤΑ ΑΛΟΥΜΙΝΙΟΥ
- 2 ΕΠΙΧΡΙΣΜΑ + ΑΚΡΥΛΙΚΟ ΧΡΩΜΑ
- 3 ΣΤΑΘΕΡΑ ΠΛΑΙΣΙΑ ΠΡΟΣΤΑΣΙΑΣ ΜΕ ΣΥΡΜΑΤΟΠΛΕΓΜΑ
- 4 ΤΟΙΧΟΠΟΙΑ ΜΕ ΤΣΙΜΕΝΤΟΤΟΥΒΛΟ
- 5 ΣΤΕΓΗ ΣΚΥΡΟΔΕΜΑΤΟΣ

ΕΛΛΗΝΙΚΗ ΔΗΜΟΚΡΑΤΙΑ
ΠΕΡΙΦΕΡΕΙΑ ΑΝΑΤΟΛΙΚΗΣ ΜΑΚΕΔΟΝΙΑΣ ΚΑΙ ΘΡΑΚΗΣ
ΠΕΡΙΦΕΡΕΙΑΚΗ ΕΝΟΤΗΤΑ ΔΡΑΜΑΣ
ΔΗΜΟΣ ΠΑΡΑΝΕΣΤΙΟΥ
Δ/ΝΣΗ ΤΕΧΝΙΚΩΝ ΥΠΗΡΕΣΙΩΝ ΚΑΙ ΠΕΡΙΒΑΛΛΟΝΤΟΣ

ΕΡΓΟ : ΔΗΜΙΟΥΡΓΙΑ ΚΑΤΑΦΥΓΙΟΥ ΑΔΕΣΠΟΤΩΝ ΖΩΩΝ ΣΥΝΤΡΟΦΙΑΣ,
ΔΗΜΟΣ ΠΑΡΑΝΕΣΤΙΟΥ
ΘΕΣΗ : ΕΚΤΟΣ ΣΧΕΔΙΟΥ ΠΕΡΙΟΧΗ ΞΑΓΝΑΝΤΟΥ, ΑΡ. ΤΕΜ. 160υ - Δ.ΠΑΡΑΝΕΣΤΙΟΥ

ΚΑΤΗΓΟΡΙΑ ΜΕΛΕΤΗΣ / ΣΤΑΔΙΟ: ΑΡΧΙΤΕΚΤΟΝΙΚΑ ΣΧΕΔΙΑ / ΟΡΙΣΤΙΚΗ ΜΕΛΕΤΗ

ΘΕΜΑ ΣΧΕΔΙΟΥ :
ΟΨΕΙΣ ΥΦΙΣΤΑΜΕΝΟΥ ΚΤΙΡΙΟΥ
- ΠΑΛΙΟΥ ΣΦΑΓΕΙΟΥ
ΚΛΙΜΑΚΑ :
1:50
ΑΡΙΘ. ΣΧΕΔΙΟΥ :
Υ.2

ΧΡΟΝΟΣ ΜΕΛΕΤΗΣ : ΝΟΕΜΒΡΙΟΣ 2023

ΜΕΛΕΤΗΤΕΣ
ΗΜΕΡΟΜΗΝΙΑ : ΝΟΕΜΒΡΙΟΣ 2023
ΟΝΟΜΑΤΕΠΩΝΥΜΟ : ΑΛΕΞΑΝΔΡΟΣ ΔΗΜΟΥΤΣΗΣ
ΔΙΠΛ. ΠΟΛΙΤΙΚΟΣ ΜΗΧΑΝΙΚΟΣ
ΑΛΕΞΑΝΔΡΟΣ Γ. ΔΗΜΟΥΤΣΗΣ
ΔΙΠΛΩΜΑΤ. ΠΟΛΙΤΙΚΟΣ ΜΗΧΑΝΙΚΟΣ
ΠΑΝΕΠΙΣΤΗΜΙΟ ΤΟΥ ΒΟΥΡΓΟΥ
ΑΡ.ΜΗΤΡΩΟΥ ΤΕΕ 138327-ΤΗΛ.2551084590
ΚΥΨΕΛΩΝ 67108 ΔΟΥ ΑΛΕΞ/ΠΟΛΗ
ΑΦΜ 10074084 ΔΟΥ ΑΛΕΞ/ΠΟΛΗΣ
ΗΜ/ΝΙΑ ΥΠΟΓΡΑΦΗ
ΟΝΟΜ/ΜΟ

ΔΙΕΥΘΥΝΟΥΣΑ ΥΠΗΡΕΣΙΑ		ΤΜΗΜΑ ΤΕΧΝΙΚΗΣ ΥΠΗΡΕΣΙΑΣ	
ΕΛΕΓΧΘΗΚΕ	ΘΕΩΡΗΘΗΚΕ	ΕΓΚΡΙΘΗΚΕ	
ΗΜ/ΝΙΑ	ΗΜ/ΝΙΑ	ΗΜ/ΝΙΑ	

ΥΠΟΜΝΗΜΑ

- 1ΚΟΥΦΩΜΑΤΑ ΑΛΟΥΜΙΝΙΟΥ
- 2ΕΠΙΧΡΙΣΜΑ + ΑΚΡΥΛΙΚΟ ΧΡΩΜΑ
- 3ΣΤΑΘΕΡΑ ΠΛΑΣΙΔΙΑ ΠΡΟΣΤΑΣΙΑΣ ΜΕ ΣΥΡΜΑΤΟΠΛΕΓΜΑ
- 4ΤΟΙΧΟΠΟΙΙΑ ΜΕ ΤΣΙΜΕΝΤΟΤΟΥΒΛΟ
- 5ΣΤΕΓΗ ΣΚΥΡΟΔΕΜΑΤΟΣ

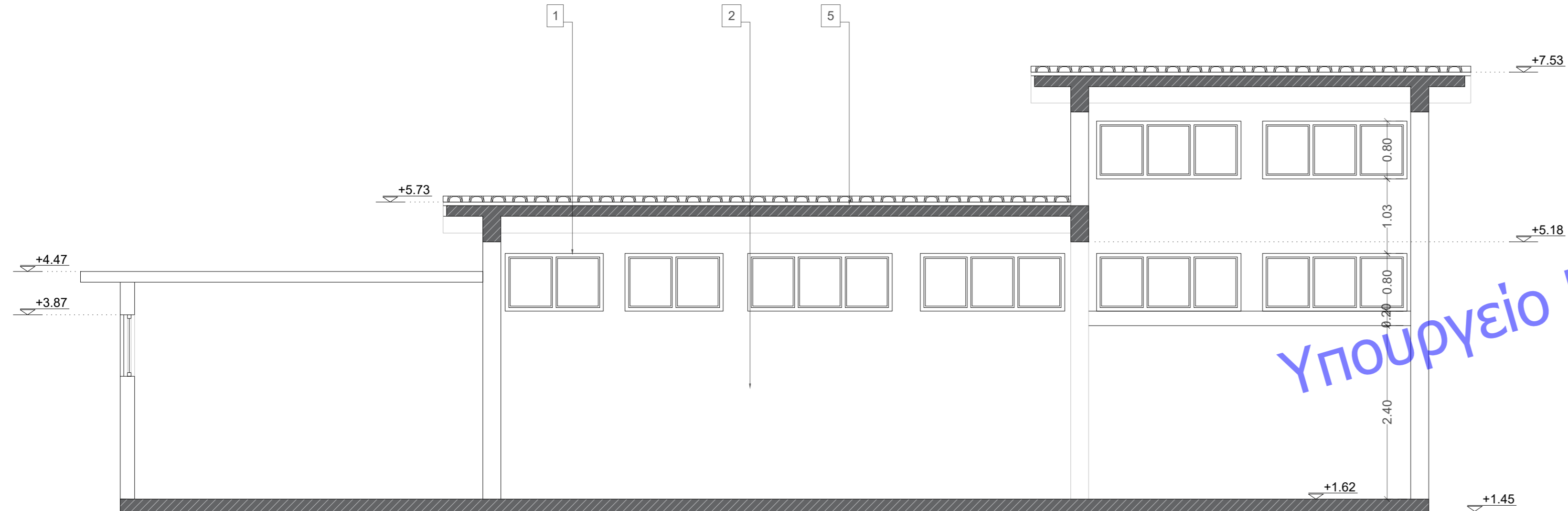

ΤΟΜΗ Α - Α'

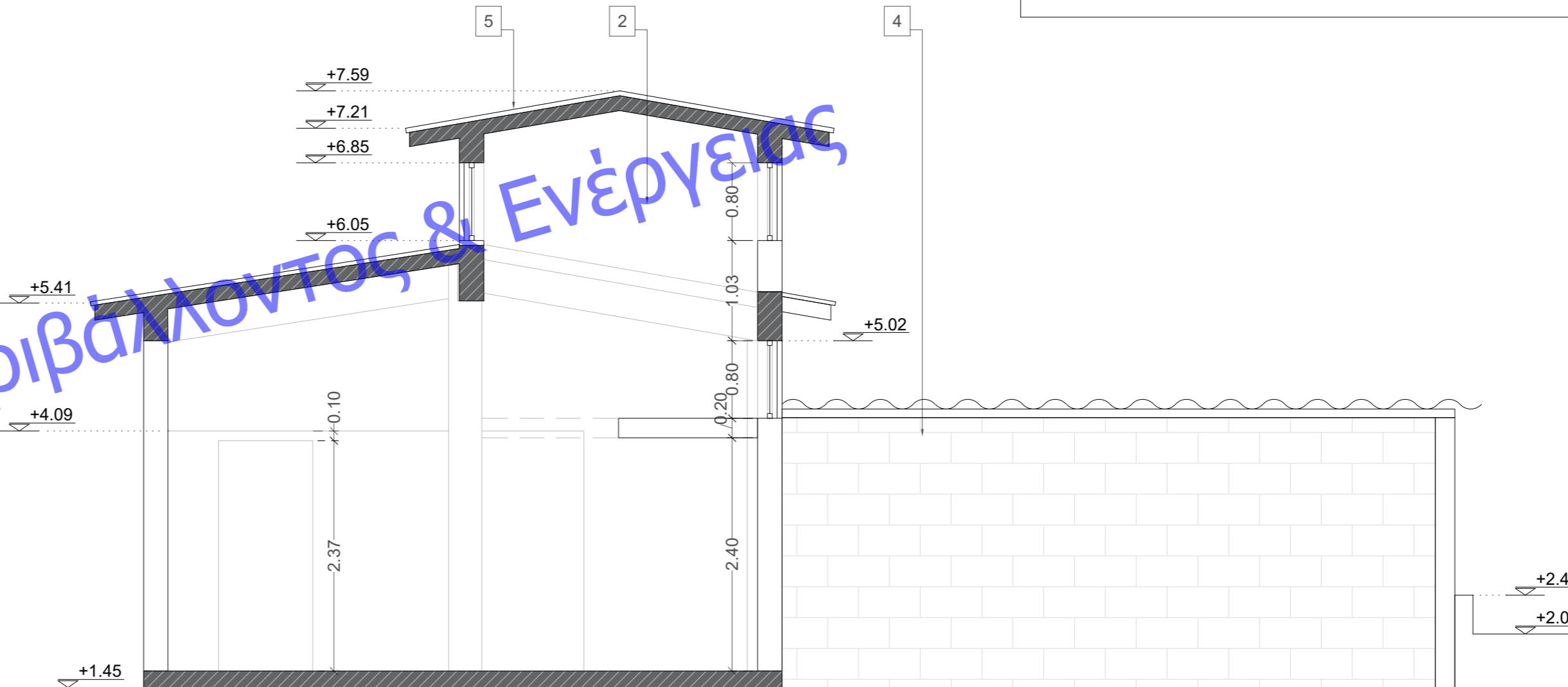

ΤΟΜΗ Β - Β'

ΕΛΛΗΝΙΚΗ ΔΗΜΟΚΡΑΤΙΑ
ΠΕΡΙΦΕΡΕΙΑ ΑΝΑΤΟΛΙΚΗΣ ΜΑΚΕΔΟΝΙΑΣ ΚΑΙ ΘΡΑΚΗΣ
ΠΕΡΙΦΕΡΕΙΑΚΗ ΕΝΟΤΗΤΑ ΔΡΑΜΑΣ
ΔΗΜΟΣ ΠΑΡΑΝΕΣΤΙΟΥ
Δ/ΝΣΗ ΤΕΧΝΙΚΩΝ ΥΠΗΡΕΣΙΩΝ ΚΑΙ ΠΕΡΙΒΑΛΛΟΝΤΟΣ

ΕΡΓΟ : ΔΗΜΙΟΥΡΓΙΑ ΚΑΤΑΦΥΓΙΟΥ ΑΔΕΣΠΟΤΩΝ ΖΩΩΝ ΣΥΝΤΡΟΦΙΑΣ,
ΔΗΜΟΣ ΠΑΡΑΝΕΣΤΙΟΥ

ΘΕΣΗ : ΕΚΤΟΣ ΣΧΕΔΙΟΥ ΠΕΡΙΟΧΗ ΞΑΓΝΑΝΤΟΥ, ΑΡ. ΤΕΜ. 160υ - Δ.ΠΑΡΑΝΕΣΤΙΟΥ

ΚΑΤΗΓΟΡΙΑ ΜΕΛΕΤΗΣ / ΣΤΑΔΙΟ: ΑΡΧΙΤΕΚΤΟΝΙΚΑ ΣΧΕΔΙΑ / ΟΡΙΣΤΙΚΗ ΜΕΛΕΤΗ

ΘΕΜΑ ΣΧΕΔΙΟΥ :

ΚΛΙΜΑΚΑ :
1:50

ΑΡΙΘ. ΣΧΕΔΙΟΥ :
Υ.3

ΤΟΜΕΣ ΥΦΙΣΤΑΜΕΝΟΥ
ΚΤΙΡΙΟΥ - ΠΑΛΙΟΥ ΣΦΑΓΕΙΟΥ

ΧΡΟΝΟΣ ΜΕΛΕΤΗΣ :
ΝΟΕΜΒΡΙΟΣ 2023

ΜΕΛΕΤΗΤΕΣ

ΗΜΕΡΟΜΗΝΙΑ : ΝΟΕΜΒΡΙΟΣ 2023
ΟΝΟΜΑΤΕΠΩΝΥΜΟ : ΑΛΕΞΑΝΔΡΟΣ ΔΗΜΟΥΤΣΗΣ
ΔΙΠΛ. ΠΟΛΙΤΙΚΟΣ ΜΗΧΑΝΙΚΟΣ

ΗΜ/ΝΙΑ
ΥΠΟΓΡΑΦΗ

ΟΝΟΜ/ΜΟ

ΑΛΕΞΑΝΔΡΟΣ Γ. ΔΗΜΟΥΤΣΗΣ
ΔΙΠΛΩΜΑΤ. ΠΟΛΙΤΙΚΟΣ ΜΗΧΑΝΙΚΟΣ
ΠΑΝΕΠΙΣΤΗΜΙΟ ΤΟΥ ΒΟΥΡΟΡΟΥ
ΑΡ.ΜΗΤΡΩΟΥ ΤΕΕ 13327-ΤΗΛ.2551084590
ΚΥΨΕΛΩΝ 67100 ΑΛΕΞ/ΠΟΛΗ
ΑΦΜ 100734084 ΔΟΥ ΑΛΕΞ/ΠΟΛΗΣ

ΔΙΕΥΘΥΝΟΥΣΑ ΥΠΗΡΕΣΙΑ	ΤΜΗΜΑ ΤΕΧΝΙΚΗΣ ΥΠΗΡΕΣΙΑΣ	
ΕΛΕΓΧΘΗΚΕ	ΘΕΩΡΗΘΗΚΕ	ΕΓΚΡΙΘΗΚΕ
ΗΜ/ΝΙΑ	ΗΜ/ΝΙΑ	ΗΜ/ΝΙΑ



ΕΛΛΗΝΙΚΗ ΔΗΜΟΚΡΑΤΙΑ
ΠΕΡΙΦΕΡΕΙΑ ΑΝΑΤΟΛΙΚΗΣ ΜΑΚΕΔΟΝΙΑΣ ΚΑΙ ΘΡΑΚΗΣ
ΠΕΡΙΦΕΡΕΙΑΚΗ ΕΝΟΤΗΤΑ ΔΡΑΜΑΣ
ΔΗΜΟΣ ΠΑΡΑΝΕΣΤΙΟΥ
Δ/ΝΣΗ ΤΕΧΝΙΚΩΝ ΥΠΗΡΕΣΙΩΝ ΚΑΙ ΠΕΡΙΒΑΛΛΟΝΤΟΣ

ΕΡΓΟ : ΔΗΜΙΟΥΡΓΙΑ ΚΑΤΑΦΥΓΙΟΥ ΑΔΕΣΠΟΤΩΝ ΖΩΩΝ ΣΥΝΤΡΟΦΙΑΣ,
ΔΗΜΟΣ ΠΑΡΑΝΕΣΤΙΟΥ
ΘΕΣΗ : ΕΚΤΟΣ ΣΧΕΔΙΟΥ ΠΕΡΙΟΧΗ ΞΑΓΓΑΝΤΟΥ, ΑΡ. ΤΕΜ. 160υ - Δ.ΠΑΡΑΝΕΣΤΙΟΥ

ΚΑΤΗΓΟΡΙΑ ΜΕΛΕΤΗΣ / ΣΤΑΔΙΟ: ΑΡΧΙΤΕΚΤΟΝΙΚΑ ΣΧΕΔΙΑ / ΟΡΙΣΤΙΚΗ ΜΕΛΕΤΗ

ΘΕΜΑ ΣΧΕΔΙΟΥ :
ΛΕΠΤΟΜΕΡΕΙΑ Α'
ΔΙΑΜΟΡΦΩΣΗ ΠΕΡΙΒΑΛΛΟΝΤΑ
ΧΩΡΟΥ

ΚΛΙΜΑΚΑ :
1:100
ΑΡΙΘ. ΣΧΕΔΙΟΥ :
A.2

ΧΡΟΝΟΣ ΜΕΛΕΤΗΣ :
ΝΟΕΜΒΡΙΟΣ 2023

ΜΕΛΕΤΗΤΗΣ
ΗΜΕΡΟΜΗΝΙΑ : ΝΟΕΜΒΡΙΟΣ 2023
ΟΝΟΜΑΤΕΠΩΝΥΜΟ : ΑΛΕΞΑΝΔΡΟΣ ΔΗΜΟΥΤΣΗΣ
ΔΙΠΛ. ΠΟΛΙΤΙΚΟΣ ΜΗΧΑΝΙΚΟΣ

ΗΜΕΡΑ
ΥΠΟΓΡΑΦΗ
ΟΝΟΜΑΤΟ

ΔΙΕΥΘΥΝΟΥΣΑ ΥΠΗΡΕΣΙΑ
ΕΛΕΓΧΘΗΚΕ

ΤΜΗΜΑ ΤΕΧΝΙΚΗΣ ΥΠΗΡΕΣΙΑΣ
ΕΓΚΡΙΘΗΚΕ

ΗΜΕΡΑ

ΗΜΕΡΑ

ΗΜΕΡΑ

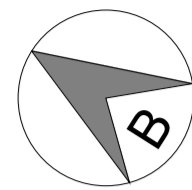

ΚΑΤΟΨΗ ΣΤΕΓΗΣ ΥΨΟΣ 6.20Μ.
ΑΠΟ ΣΤΑΘΜΗ ΙΣΟΓΕΙΟΥ 1.67Μ.

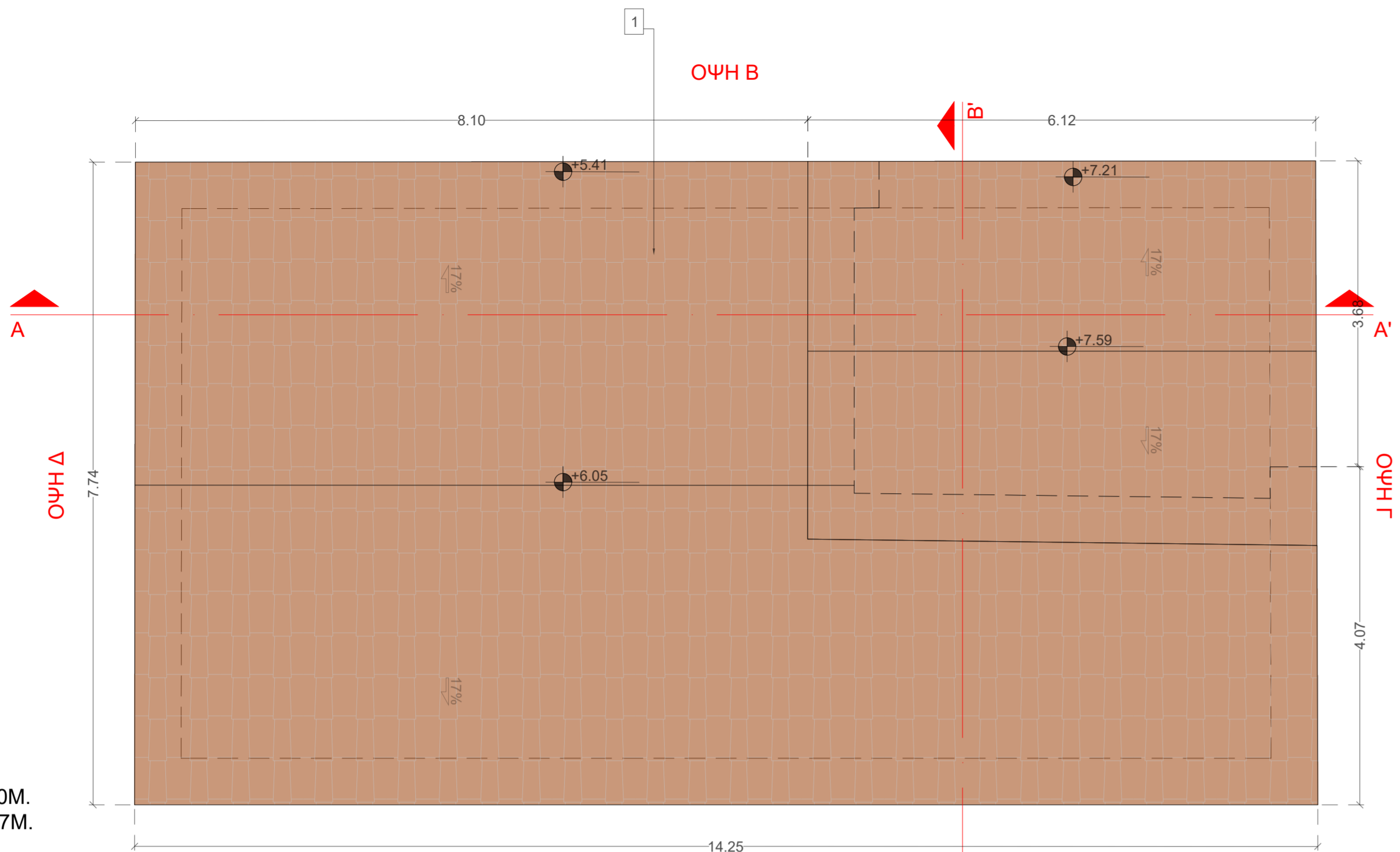

ΚΑΤΟΨΗ ΣΤΕΓΗΣ ΥΨΟΣ 5.00Μ.
ΑΠΟ ΣΤΑΘΜΗ ΙΣΟΓΕΙΟΥ 1.67Μ.

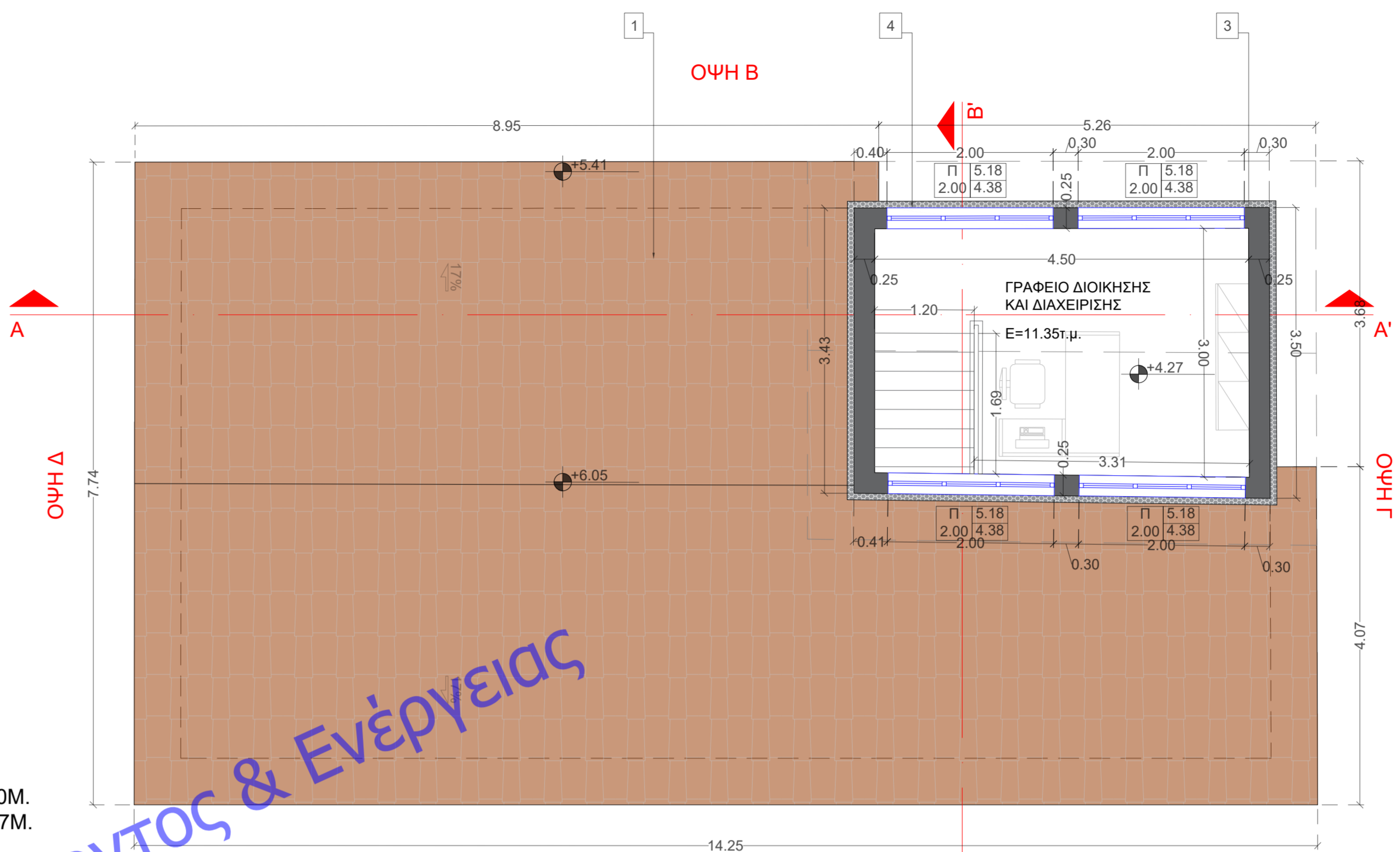

ΚΑΤΟΨΗ ΙΣΟΓΕΙΟΥ ΥΨΟΣ 2.00Μ.
ΑΠΟ ΣΤΑΘΜΗ ΙΣΟΓΕΙΟΥ 1.67Μ.

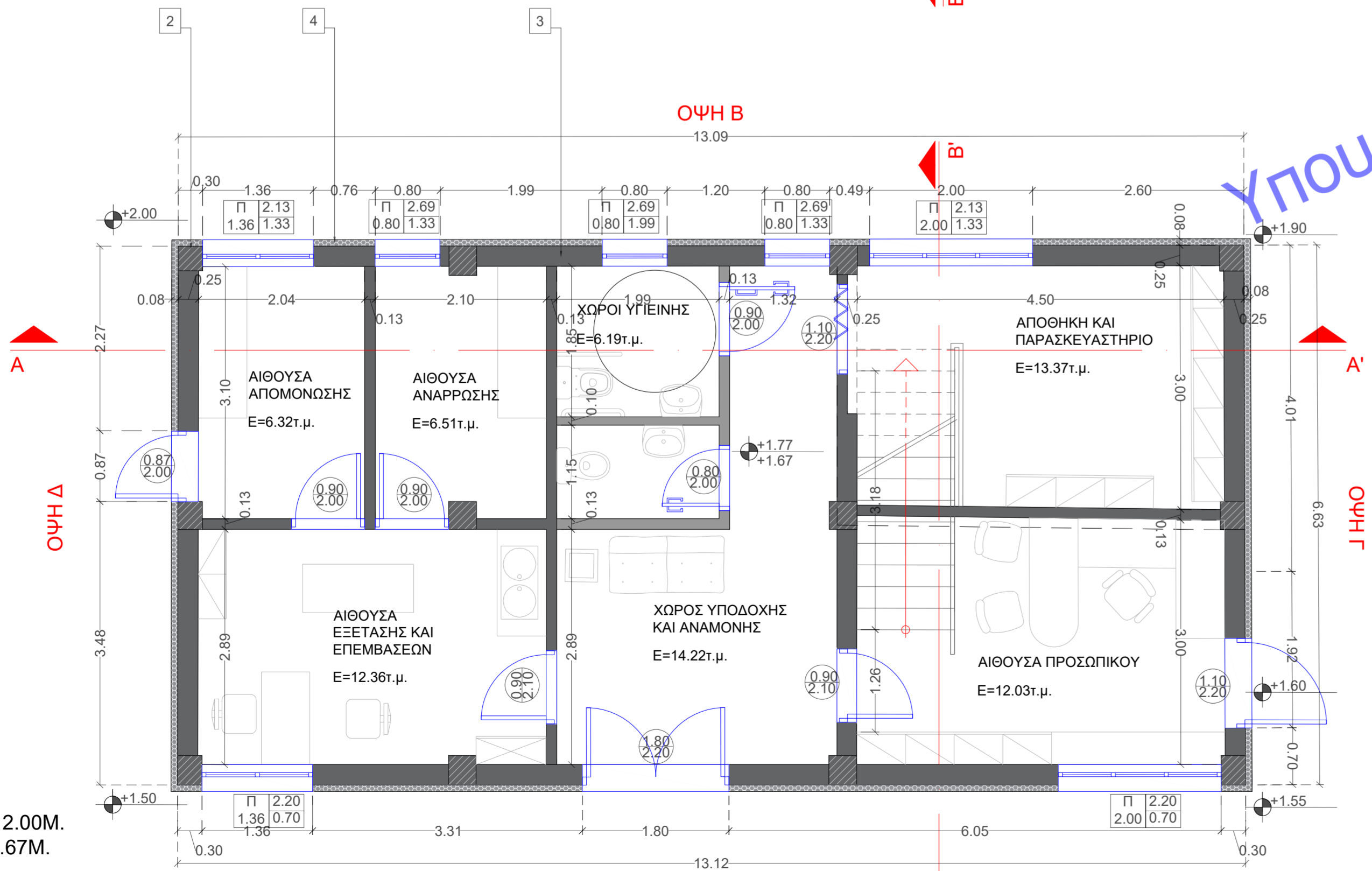

ΚΑΤΟΨΗ ΙΣΟΓΕΙΟΥ ΥΨΟΣ 3.00Μ.
ΑΠΟ ΣΤΑΘΜΗ ΙΣΟΓΕΙΟΥ 1.67Μ.

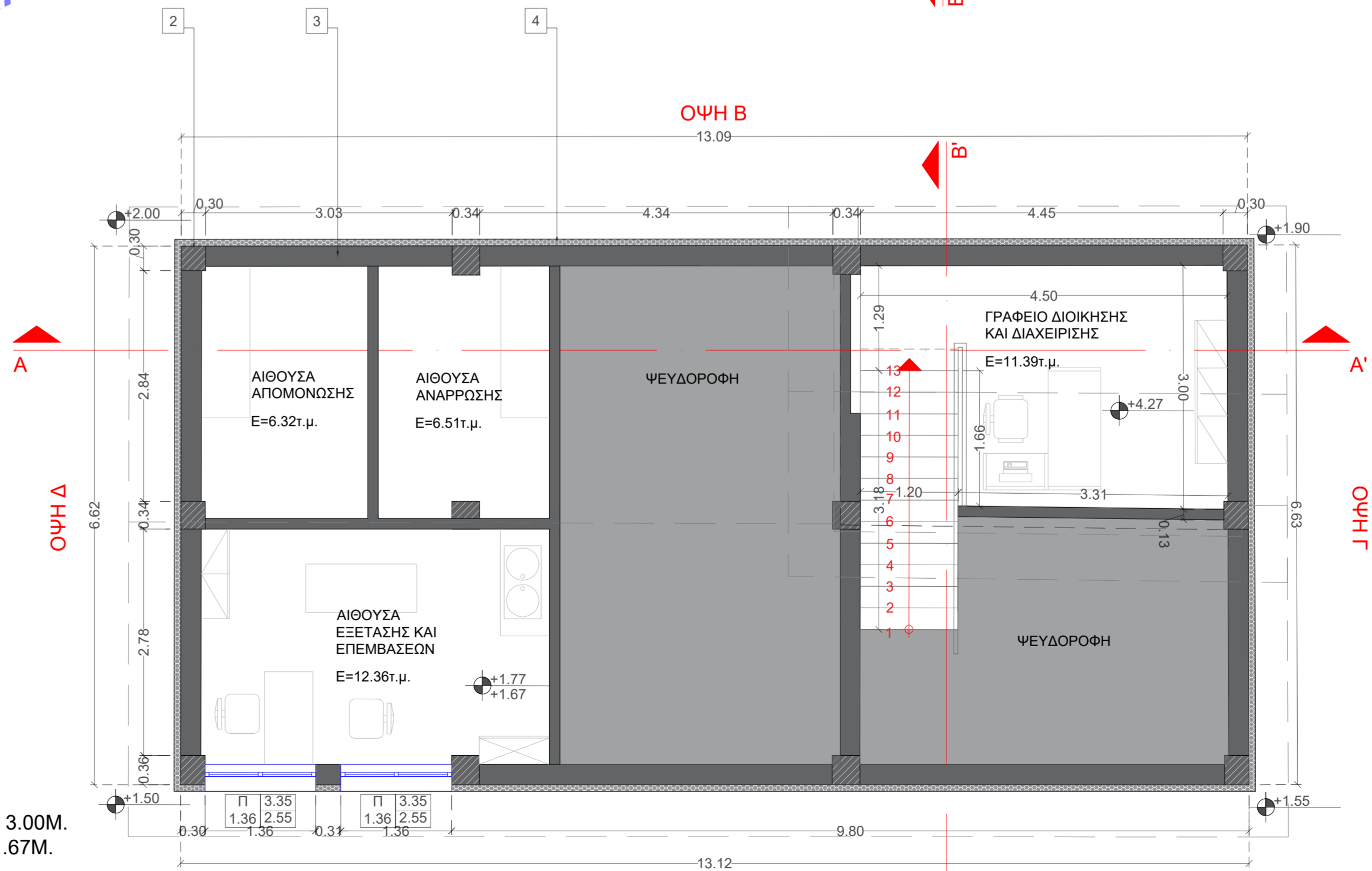

ΥΠΟΜΝΗΜΑ

- ΚΕΡΑΜΙΔΟΣΚΕΠΗ ΜΕ ΚΕΡΑΜΙΔΙ ΟΛΛΑΝΔΙΚΟΥ ΤΥΠΟΥ ΣΕ ΦΥΣΙΚΗ ΑΠΟΧΡΩΣΗ
- ΥΠΟΣΤΥΛΩΜΑ ΣΚΥΡΟΔΕΜΑΤΟΣ
- ΤΟΥΒΛΙΝΗ ΤΟΙΧΟΠΟΙΑ
- ΘΕΡΜΟΜΩΝΟΤΙΚΟ ΥΛΙΚΟ

ΕΛΛΗΝΙΚΗ ΔΗΜΟΚΡΑΤΙΑ
ΠΕΡΙΦΕΡΕΙΑ ΑΝΑΤΟΛΙΚΗΣ ΜΑΚΕΔΟΝΙΑΣ ΚΑΙ ΘΡΑΚΗΣ
ΠΕΡΙΦΕΡΕΙΑΚΗ ΕΝΟΤΗΤΑ ΔΡΑΜΑΣ
ΔΗΜΟΣ ΠΑΡΑΝΕΣΤΙΟΥ
Δ/ΝΣΗ ΤΕΧΝΙΚΩΝ ΥΠΗΡΕΣΙΩΝ ΚΑΙ ΠΕΡΙΒΑΛΛΟΝΤΟΣ

ΕΡΓΟ : ΔΗΜΙΟΥΡΓΙΑ ΚΑΤΑΦΥΓΙΟΥ ΑΔΕΣΠΟΤΩΝ ΖΩΩΝ ΣΥΝΤΡΟΦΙΑΣ,
ΔΗΜΟΣ ΠΑΡΑΝΕΣΤΙΟΥ
ΘΕΣΗ : ΕΚΤΟΣ ΣΧΕΔΙΟΥ ΠΕΡΙΟΧΗ ΞΑΓΝΑΝΤΟΥ, ΑΡ. ΤΕΜ. 160υ - Δ.ΠΑΡΑΝΕΣΤΙΟΥ

ΚΑΤΗΓΟΡΙΑ ΜΕΛΕΤΗΣ / ΣΤΑΔΙΟ: ΑΡΧΙΤΕΚΤΟΝΙΚΑ ΣΧΕΔΙΑ / ΟΡΙΣΤΙΚΗ ΜΕΛΕΤΗ

ΘΕΜΑ ΣΧΕΔΙΟΥ :
ΚΑΤΟΨΕΙΣ ΠΡΟΤΑΣΗΣ ΚΤΙΡΙΟΥ
ΔΙΟΙΚΗΣΗΣ - ΚΤΗΝΙΑΤΡΕΙΟΥ
ΚΛΙΜΑΚΑ :
1:50
ΑΡΙΘ. ΣΧΕΔΙΟΥ :
A.3

ΧΡΟΝΟΣ ΜΕΛΕΤΗΣ :
ΝΟΕΜΒΡΙΟΣ 2023

ΜΕΛΕΤΗΤΕΣ
ΗΜΕΡΟΜΗΝΙΑ : ΝΟΕΜΒΡΙΟΣ 2023
ΟΝΟΜΑΤΕΠΩΝΥΜΟ : ΑΛΕΞΑΝΔΡΟΣ ΔΗΜΟΥΤΣΗΣ
ΔΙΠΛ. ΠΟΛΙΤΙΚΟΣ ΜΗΧΑΝΙΚΟΣ
ΑΛΕΞΑΝΔΡΟΣ Γ. ΔΗΜΟΥΤΣΗΣ
ΔΙΠΛΩΜΑΤ. ΠΟΛΙΤΙΚΟΣ ΜΗΧΑΝΙΚΟΣ
ΠΑΝΕΠΙΣΤΗΜΙΟ ΤΟΥ ΒΟΥΛΟΡΟΥ
ΑΡΜΗΤΡΩΟΥ ΤΕΕ 1367-27-ΤΗΛ.2551084590
ΚΥΨΕΛΩΝ 67108 Τ.Ο.Ο ΑΛΕΞ/ΠΟΛΗ
ΑΦΜ 100734084 ΔΟΥ ΑΛΕΞ/ΠΟΛΗΣ
ΗΜ/ΝΙΑ ΥΠΟΓΡΑΦΗ
ΟΝΟΜ/ΜΟ

ΔΙΕΥΘΥΝΟΥΣΑ ΥΠΗΡΕΣΙΑ
ΕΛΕΓΧΘΗΚΕ
ΗΜ/ΝΙΑ
ΤΜΗΜΑ ΤΕΧΝΙΚΗΣ ΥΠΗΡΕΣΙΑΣ
ΘΕΩΡΗΘΗΚΕ
ΗΜ/ΝΙΑ
ΕΓΚΡΙΘΗΚΕ
ΗΜ/ΝΙΑ

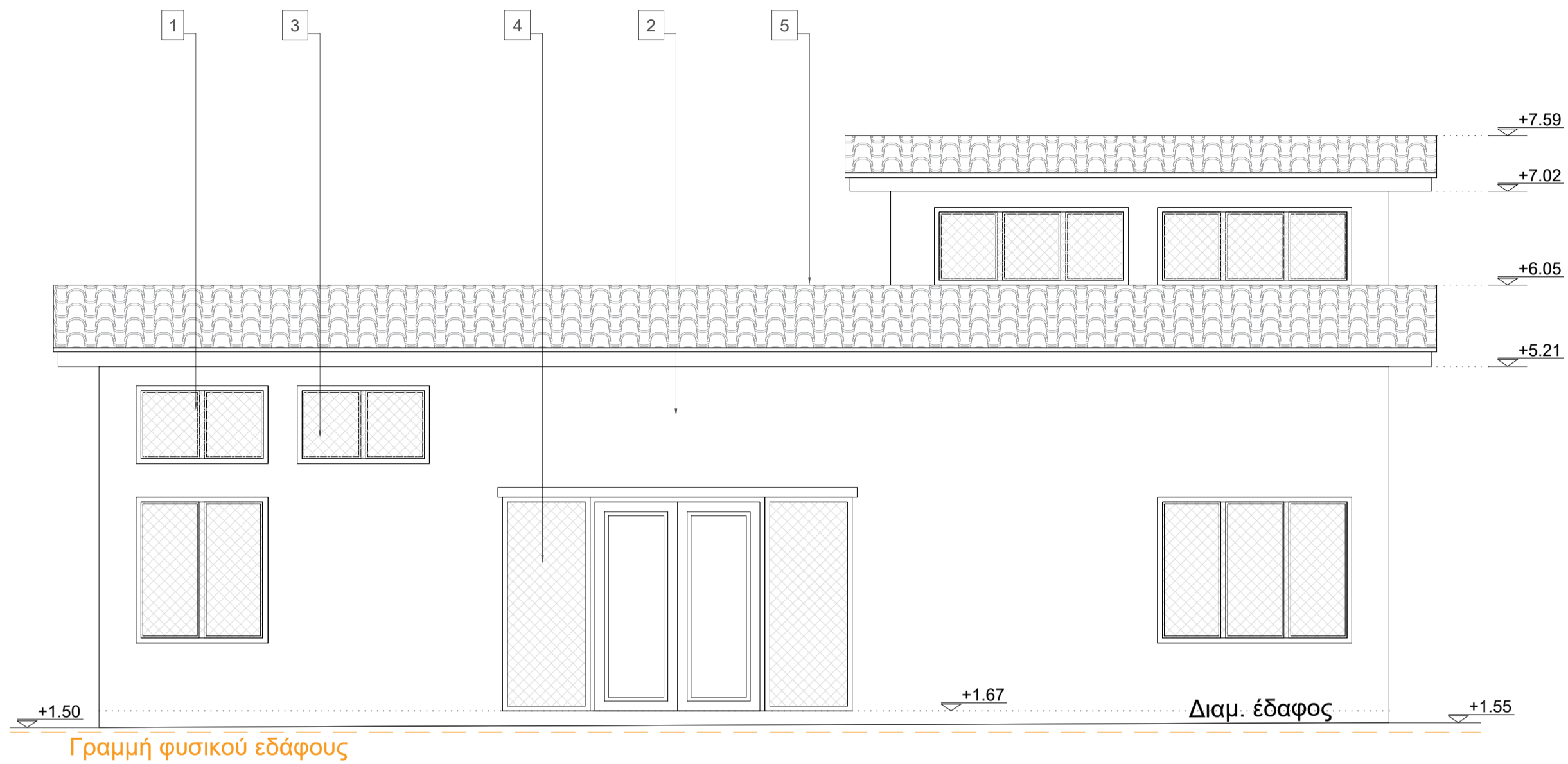

ΟΨΗ Α

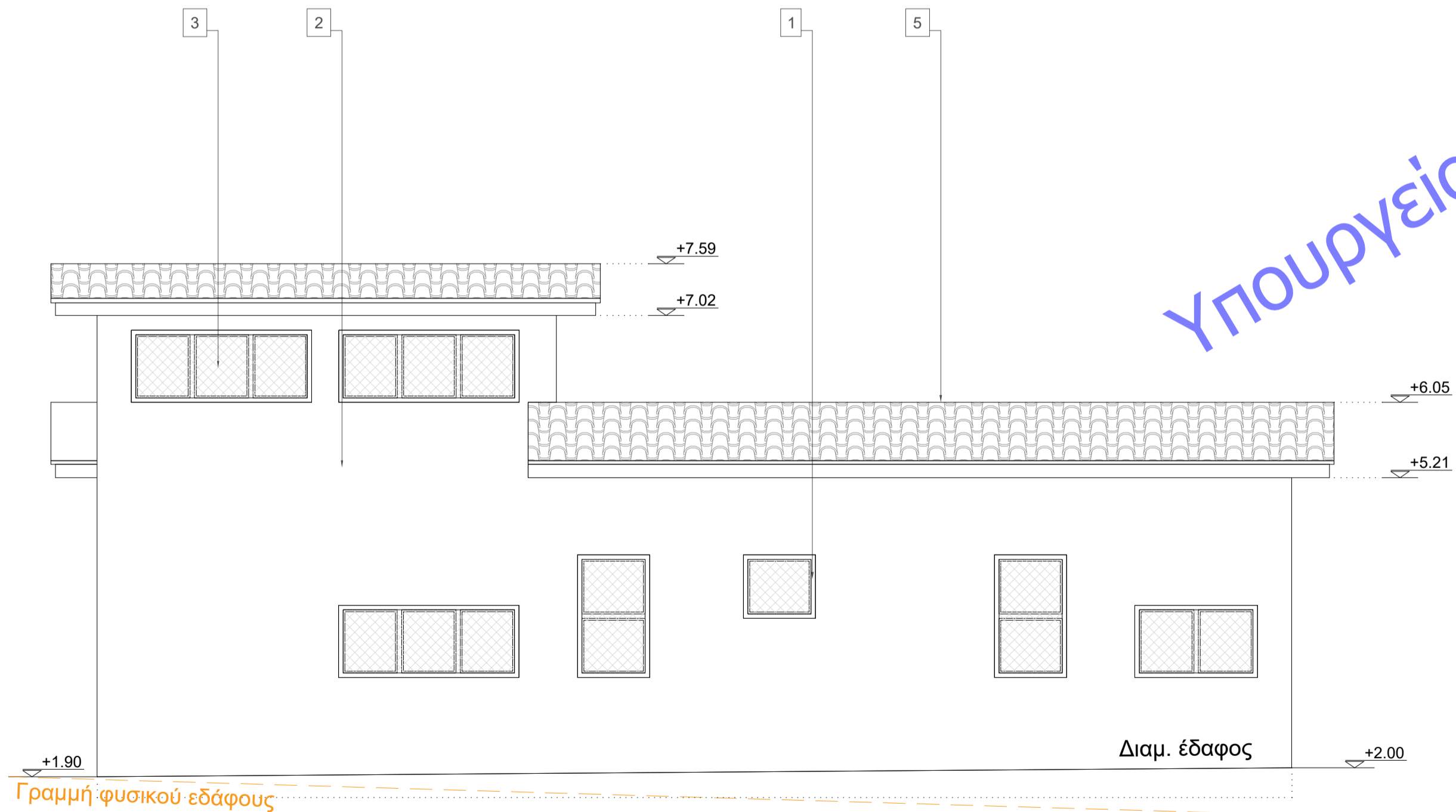

ΟΨΗ Β

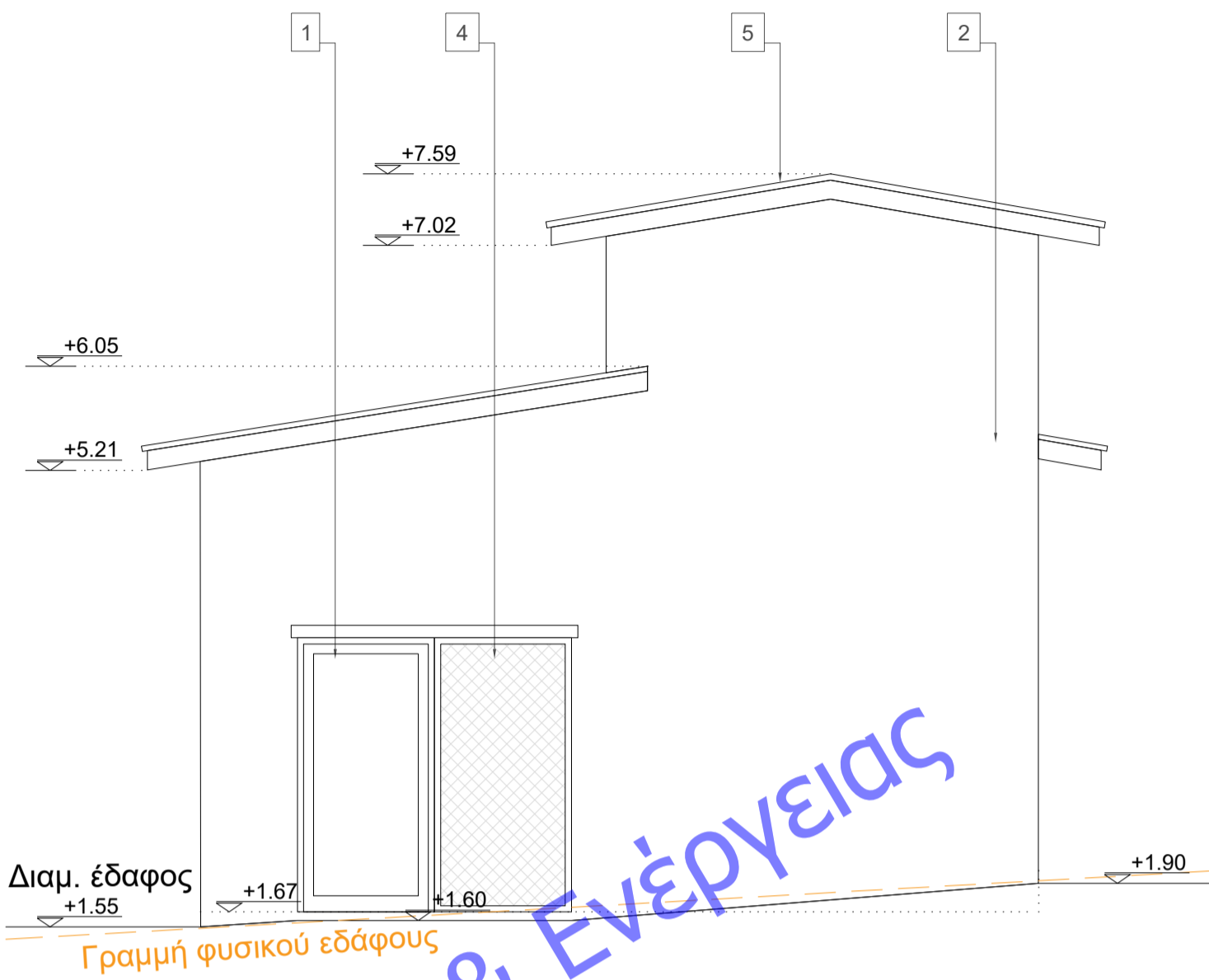

ΟΨΗ Γ

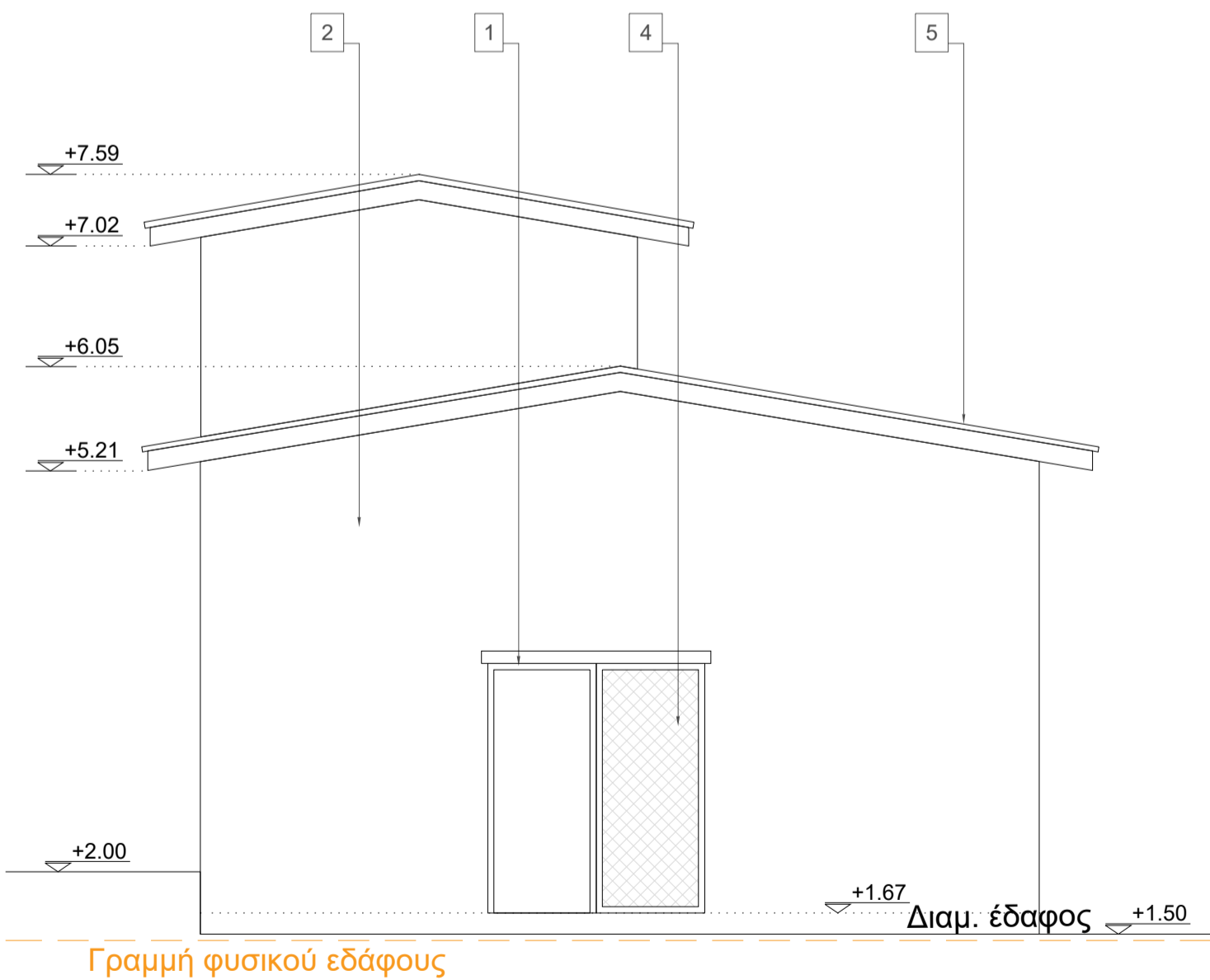

ΟΨΗ Δ

ΥΠΟΜΝΗΜΑ

- ΚΟΥΦΟΜΑΤΑ ΑΛΟΥΜΙΝΙΟΥ
- ΕΠΙΧΡΙΣΜΑ + ΑΚΡΥΛΙΚΟ ΧΡΩΜΑ
- ΣΤΑΘΕΡΑ ΠΛΑΙΣΙΑ ΠΡΟΣΤΑΣΙΑΣ ΜΕ ΣΥΡΜΑΤΟΠΛΕΓΜΑ
- ΣΥΡΟΜΕΝΑ ΠΛΑΙΣΙΑ ΠΡΟΣΤΑΣΙΑΣ ΜΕ ΣΥΡΜΑΤΟΠΛΕΓΜΑ
- ΚΕΡΑΜΙΔΙΑ ΟΛΛΑΝΔΙΚΟΥ ΤΥΠΟΥ

ΕΛΛΗΝΙΚΗ ΔΗΜΟΚΡΑΤΙΑ
ΠΕΡΙΦΕΡΕΙΑ ΑΝΑΤΟΛΙΚΗΣ ΜΑΚΕΔΟΝΙΑΣ ΚΑΙ ΘΡΑΚΗΣ
ΠΕΡΙΦΕΡΕΙΑΚΗ ΕΝΟΤΗΤΑ ΔΡΑΜΑΣ
ΔΗΜΟΣ ΠΑΡΑΝΕΣΤΙΟΥ
Δ/ΝΣΗ ΤΕΧΝΙΚΩΝ ΥΠΗΡΕΣΙΩΝ ΚΑΙ ΠΕΡΙΒΑΛΛΟΝΤΟΣ

ΕΡΓΟ : ΔΗΜΙΟΥΡΓΙΑ ΚΑΤΑΦΥΓΙΟΥ ΑΔΕΣΠΟΤΩΝ ΖΩΩΝ ΣΥΝΤΡΟΦΙΑΣ,
ΔΗΜΟΣ ΠΑΡΑΝΕΣΤΙΟΥ
ΘΕΣΗ : ΕΚΤΟΣ ΣΧΕΔΙΟΥ ΠΕΡΙΟΧΗ ΞΑΓΝΑΝΤΟΥ, ΑΡ. ΤΕΜ. 160υ - Δ.ΠΑΡΑΝΕΣΤΙΟΥ

ΚΑΤΗΓΟΡΙΑ ΜΕΛΕΤΗΣ / ΣΤΑΔΙΟ: ΑΡΧΙΤΕΚΤΟΝΙΚΑ ΣΧΕΔΙΑ / ΟΡΙΣΤΙΚΗ ΜΕΛΕΤΗ

ΘΕΜΑ ΣΧΕΔΙΟΥ :
ΟΨΕΙΣ ΠΡΟΤΑΣΗΣ ΚΤΙΡΙΟΥ
ΔΙΟΙΚΗΣΗΣ - ΚΤΗΝΙΑΤΡΕΙΟΥ
ΚΛΙΜΑΚΑ :
1:50
ΑΡΙΘ. ΣΧΕΔΙΟΥ :
A.4

ΧΡΟΝΟΣ ΜΕΛΕΤΗΣ :
ΝΟΕΜΒΡΙΟΣ 2023

ΜΕΛΕΤΗΤΕΣ
ΗΜΕΡΟΜΗΝΙΑ : ΝΟΕΜΒΡΙΟΣ 2023
ΟΝΟΜΑΤΕΠΩΝΥΜΟ : ΑΛΕΞΑΝΔΡΟΣ ΔΗΜΟΥΤΣΗΣ
ΔΙΠΛ. ΠΟΛΙΤΙΚΟΣ ΜΗΧΑΝΙΚΟΣ
ΑΛΕΞΑΝΔΡΟΣ Γ. ΔΗΜΟΥΤΣΗΣ
ΔΙΠΛΩΜΑΤ. ΠΟΛΙΤΙΚΟΣ ΜΗΧΑΝΙΚΟΣ
ΠΑΝΕΠΙΣΤΗΜΙΟ ΤΟΥ ΒΟΣΠΟΡΟΥ
ΑΡ.ΜΗΤΡΩΟΥ ΤΕΕ 13827-ΤΗΛ.2551084590
ΚΥΨΕΛΩΝ 67208 ΑΠΟ ΑΛΕΞ/ΠΟΛΗΣ
ΑΦΜ 100734084 ΔΟΥ ΑΛΕΞ/ΠΟΛΗΣ
ΗΜ/ΝΙΑ ΥΠΟΓΡΑΦΗ
ΟΝΟΜΙΜΟ

ΔΙΕΥΘΥΝΟΥΣΑ ΥΠΗΡΕΣΙΑ	ΤΜΗΜΑ ΤΕΧΝΙΚΗΣ ΥΠΗΡΕΣΙΑΣ	
ΕΛΕΓΧΘΗΚΕ	ΘΕΩΡΗΘΗΚΕ	ΕΓΚΡΙΘΗΚΕ
ΗΜ/ΝΙΑ	ΗΜ/ΝΙΑ	ΗΜ/ΝΙΑ

ΥΠΟΜΝΗΜΑ

- ΚΟΥΦΩΜΑΤΑ ΑΛΟΥΜΙΝΙΟΥ
- ΕΠΙΧΡΙΣΜΑ + ΑΚΡΥΛΙΚΟ ΧΡΩΜΑ
- ΣΤΑΘΕΡΑ ΠΛΑΙΣΙΑ ΠΡΟΣΤΑΣΙΑΣ ΜΕ ΣΥΡΜΑΤΟΠΛΕΓΜΑ
- ΨΕΥΔΟΡΟΦΗ
- ΚΕΡΑΜΙΔΙΑ ΟΛΛΑΝΔΙΚΟΥ ΤΥΠΟΥ
- ΘΕΡΜΟΜΟΝΩΤΙΚΟ ΥΛΙΚΟ ΠΕΤΡΟΒΑΜΒΑΚΑ

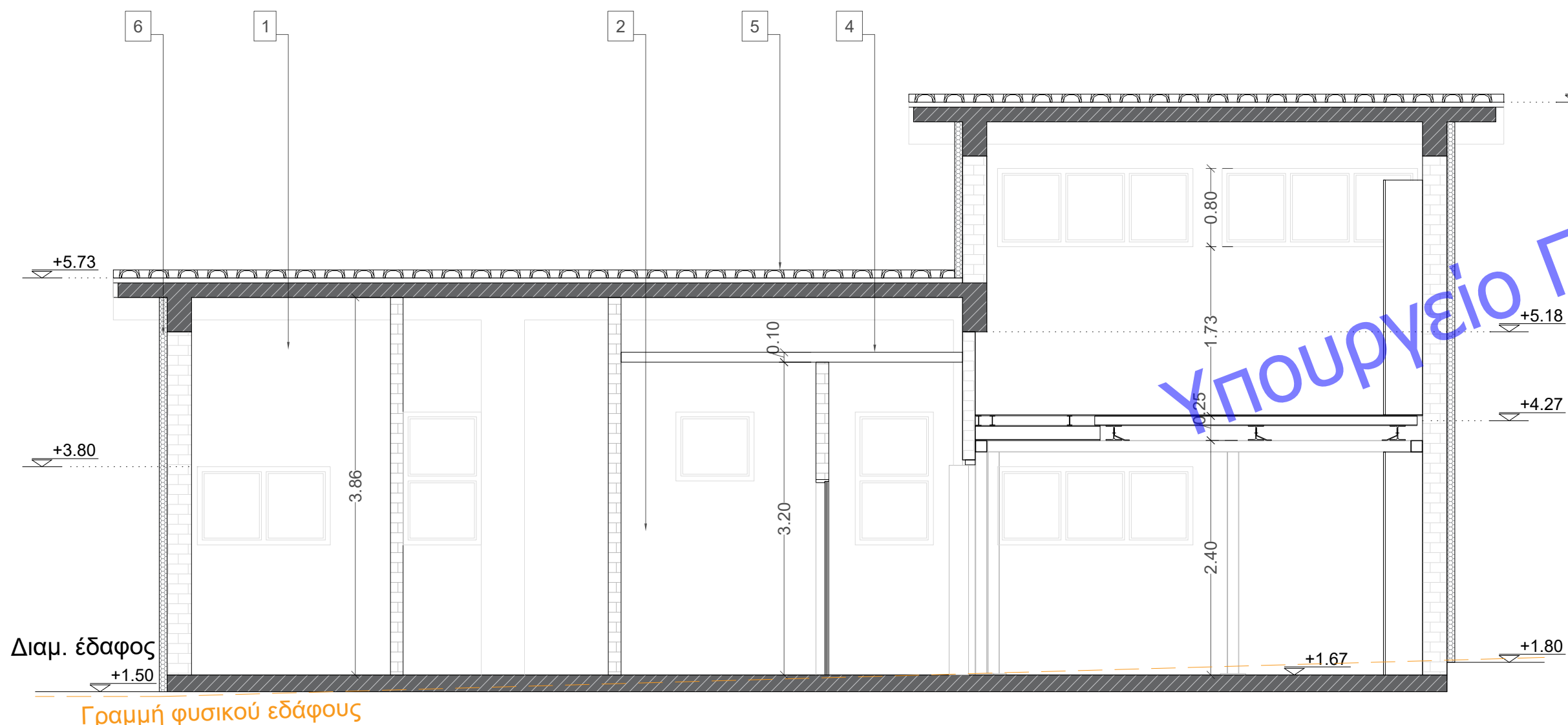

ΤΟΜΗ Α - Α'

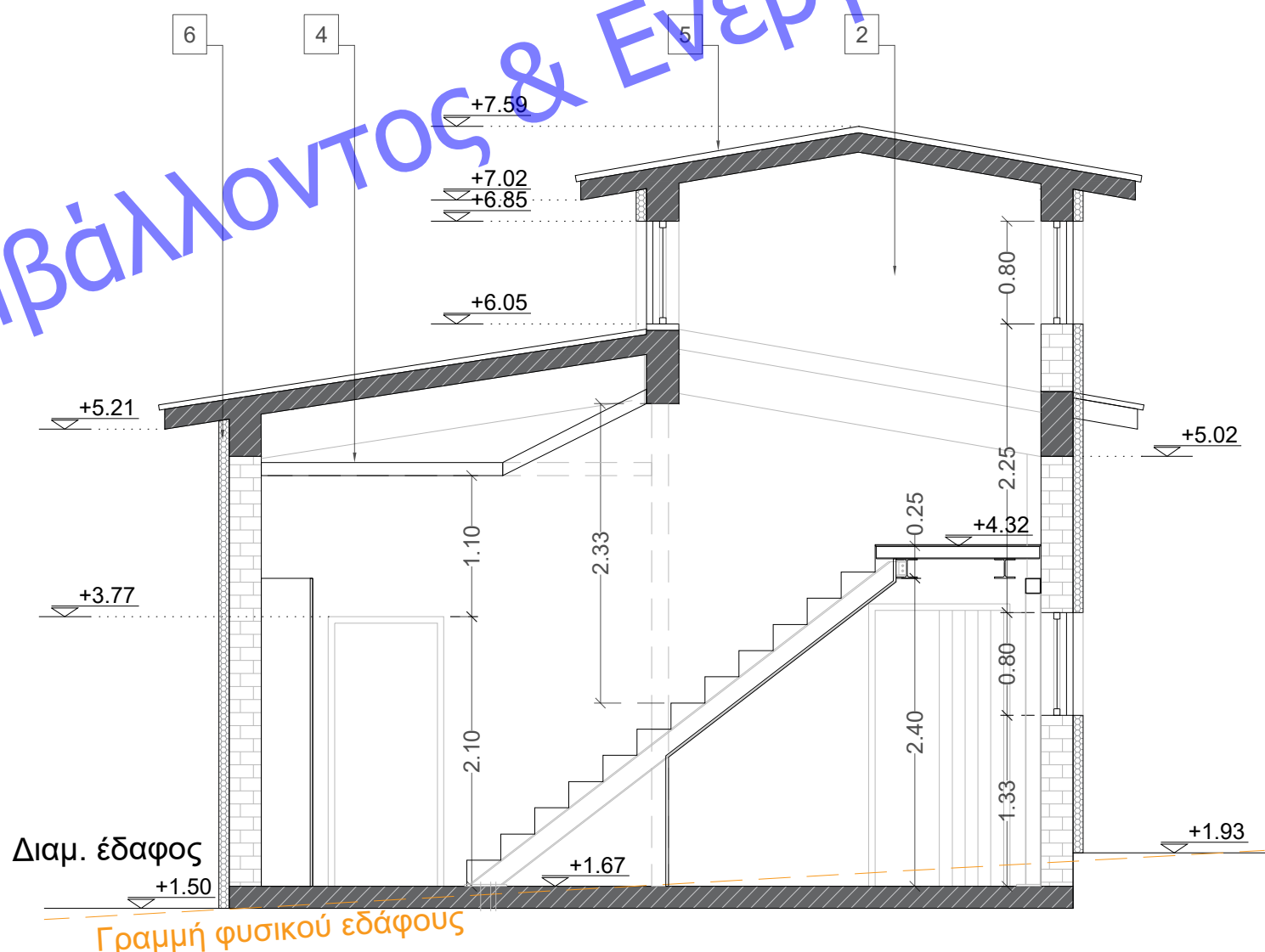

ΤΟΜΗ Β - Β'

ΕΛΛΗΝΙΚΗ ΔΗΜΟΚΡΑΤΙΑ
ΠΕΡΙΦΕΡΕΙΑ ΑΝΑΤΟΛΙΚΗΣ ΜΑΚΕΔΟΝΙΑΣ ΚΑΙ ΘΡΑΚΗΣ
ΠΕΡΙΦΕΡΕΙΑΚΗ ΕΝΟΤΗΤΑ ΔΡΑΜΑΣ
ΔΗΜΟΣ ΠΑΡΑΝΕΣΤΙΟΥ
Δ/ΝΣΗ ΤΕΧΝΙΚΩΝ ΥΠΗΡΕΣΙΩΝ ΚΑΙ ΠΕΡΙΒΑΛΛΟΝΤΟΣ

ΕΡΓΟ : ΔΗΜΙΟΥΡΓΙΑ ΚΑΤΑΦΥΓΙΟΥ ΑΔΕΣΠΟΤΩΝ ΖΩΩΝ ΣΥΝΤΡΟΦΙΑΣ,
ΔΗΜΟΣ ΠΑΡΑΝΕΣΤΙΟΥ

ΘΕΣΗ : ΕΚΤΟΣ ΣΧΕΔΙΟΥ ΠΕΡΙΟΧΗ ΞΑΓΝΑΝΤΟΥ, ΑΡ. ΤΕΜ. 160υ - Δ.ΠΑΡΑΝΕΣΤΙΟΥ

ΚΑΤΗΓΟΡΙΑ ΜΕΛΕΤΗΣ / ΣΤΑΔΙΟ: ΑΡΧΙΤΕΚΤΟΝΙΚΑ ΣΧΕΔΙΑ / ΟΡΙΣΤΙΚΗ ΜΕΛΕΤΗ

ΘΕΜΑ ΣΧΕΔΙΟΥ :

ΤΟΜΕΣ ΠΡΟΤΑΣΗΣ ΚΤΙΡΙΟΥ
ΔΙΟΙΚΗΣΗΣ - ΚΤΗΝΙΑΤΡΕΙΟΥ

ΚΛΙΜΑΚΑ :
1:50

ΑΡΙΘ. ΣΧΕΔΙΟΥ :
A.5

ΧΡΟΝΟΣ ΜΕΛΕΤΗΣ : ΝΟΕΜΒΡΙΟΣ 2023

ΜΕΛΕΤΗΤΕΣ

ΗΜΕΡΟΜΗΝΙΑ : ΝΟΕΜΒΡΙΟΣ 2023
ΟΝΟΜΑΤΕΠΩΝΥΜΟ : ΑΛΕΞΑΝΔΡΟΣ ΔΗΜΟΥΤΣΗΣ
ΔΙΠΛ. ΠΟΛΙΤΙΚΟΣ ΜΗΧΑΝΙΚΟΣ

ΗΜ/ΝΙΑ
ΥΠΟΓΡΑΦΗ

ΑΛΕΞΑΝΔΡΟΣ Γ. ΔΗΜΟΥΤΣΗΣ
ΔΙΠΛΩΜΑΤ. ΠΟΛΙΤΙΚΟΣ ΜΗΧΑΝΙΚΟΣ
ΠΑΝΕΠΙΣΤΗΜΙΟ ΤΟΥ ΒΟΥΡΟΥ
ΑΡ.ΜΗΤΡΩΟΥ ΤΕΕ 13327-ΤΗΛ.2551084590
ΚΥΨΕΛΩΝ 67-68100 ΑΛΕΞ/ΠΟΛΗ
ΑΦΜ 100724084 ΔΟΥ ΑΛΕΞ/ΠΟΛΗΣ

ΟΝΟΜ/ΜΟ

ΔΙΕΥΘΥΝΟΥΣΑ ΥΠΗΡΕΣΙΑ

ΤΜΗΜΑ ΤΕΧΝΙΚΗΣ ΥΠΗΡΕΣΙΑΣ

ΕΛΕΓΧΘΗΚΕ

ΘΕΩΡΗΘΗΚΕ

ΕΓΚΡΙΘΗΚΕ

ΗΜ/ΝΙΑ

ΗΜ/ΝΙΑ

ΗΜ/ΝΙΑ

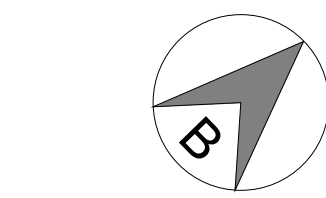

ΟΥΗ Δ

Β

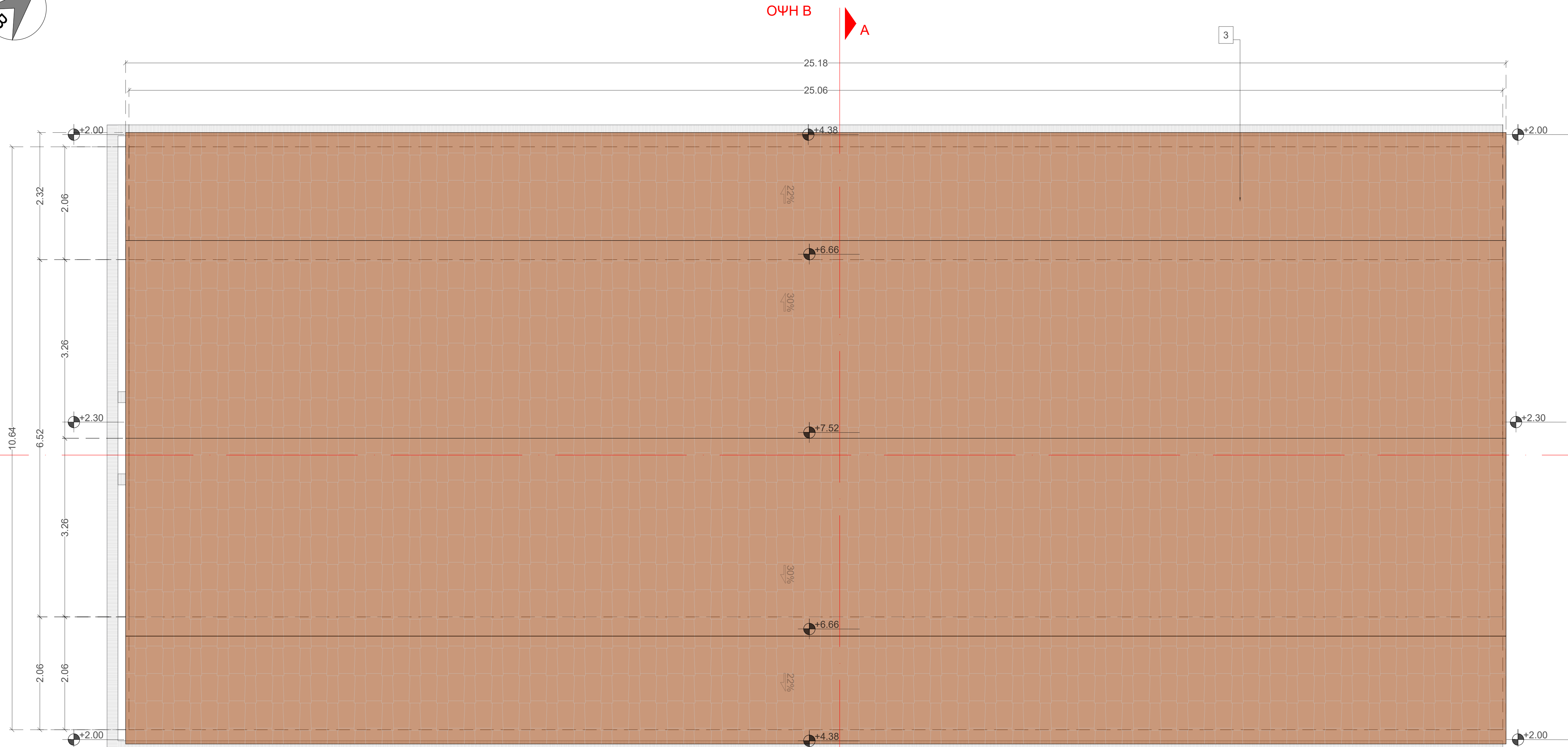

ΚΑΤΩΦΗ ΙΣΟΓΕΙΟΥ ΥΨΟΣ 5.52Μ.
ΑΠΟ ΣΤΑΘΜΗ 2.00Μ.

ΟΥΗ Β

Α

ΟΥΗ Α

Α'

Ι ΗΨΟ

ΟΥΗ Δ

Β

Β'

Υπουργείο Περιβάλλοντος & Ενέργειας

ΚΑΤΩΦΗ ΙΣΟΓΕΙΟΥ ΥΨΟΣ 3.50Μ.
ΑΠΟ ΣΤΑΘΜΗ 2.00Μ.

ΟΥΗ Β

Α

ΟΥΗ Α

Α'

Ι ΗΨΟ

Β'

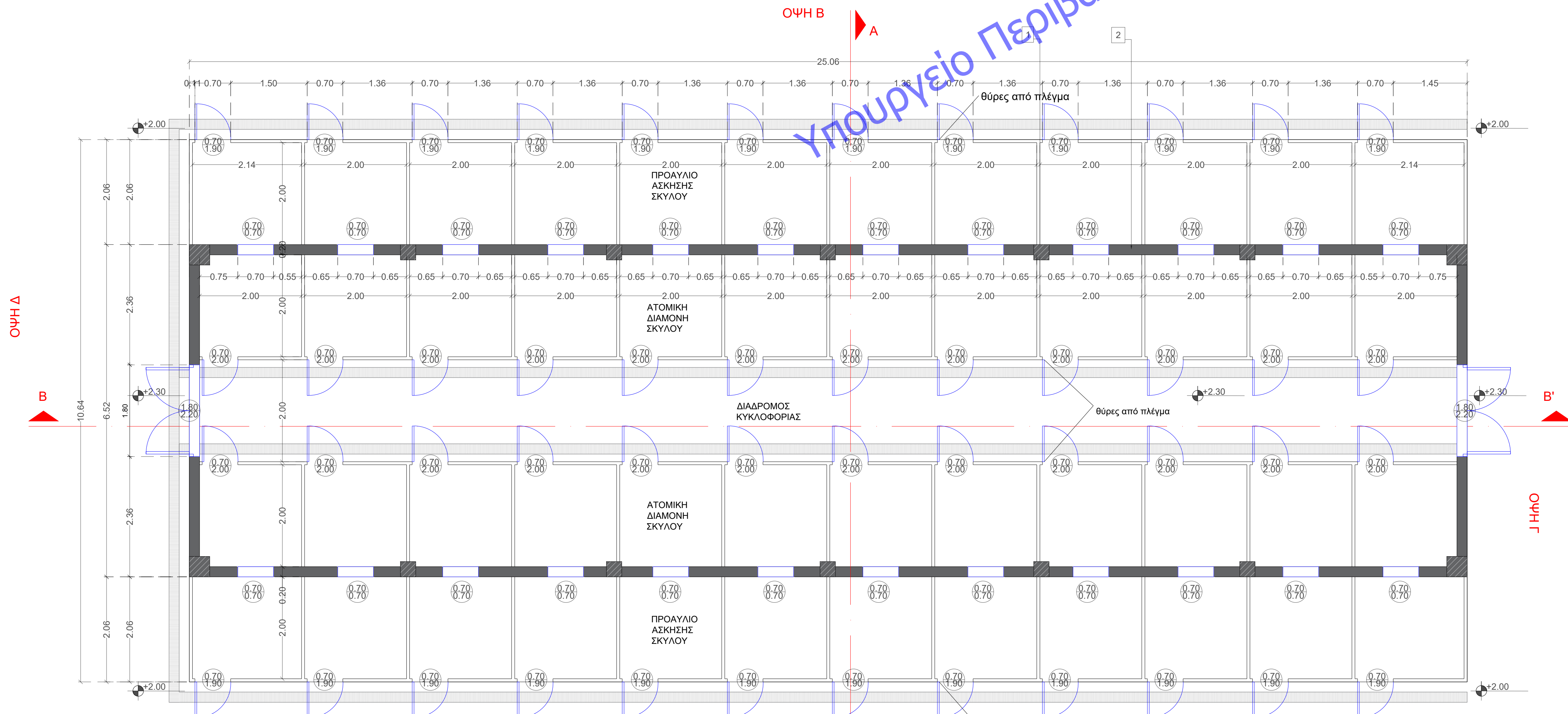

ΚΑΤΩΦΗ ΙΣΟΓΕΙΟΥ ΥΨΟΣ 0.70Μ.
ΑΠΟ ΣΤΑΘΜΗ 2.00Μ.

ΟΥΗ Β

Α

ΟΥΗ Α

Α'

Θύρες από πλέγμα

2

Θύρες από πλέγμα

Θύρες από πλέγμα

Ι ΗΨΟ

Β'

ΥΠΟΜΝΗΜΑ

- ΥΠΟΣΤΥΛΩΜΑ ΣΚΥΡΟΔΕΜΑΤΟΣ
- ΤΟΥΒΛΙΝΗ ΤΟΙΧΟΠΟΙΑ
- ΚΕΡΑΜΙΔΟΣΚΕΠΗ ΜΕ ΚΕΡΑΜΙΔΙ ΟΛΛΑΝΔΙΚΟΥ ΤΥΠΟΥ ΣΕ ΦΥΣΙΚΗ ΑΠΟΧΡΩΣΗ

ΕΜΒΑΔΟΝ ΙΣΟΓΕΙΟΥ ΚΤΙΡΙΟΥ ΦΙΛΟΞΕΝΙΑΣ (Ε1)
Ε1 = 25.06*10.64=266.64τ.μ.

ΕΛΛΗΝΙΚΗ ΔΗΜΟΚΡΑΤΙΑ
ΠΕΡΙΦΕΡΕΙΑ ΑΝΑΤΟΛΙΚΗΣ ΜΑΚΕΔΟΝΙΑΣ ΚΑΙ ΘΡΑΚΗΣ
ΠΕΡΙΦΕΡΕΙΑΚΗ ΕΝΟΤΗΤΑ ΔΡΑΜΑΣ
ΔΗΜΟΣ ΠΑΡΑΝΕΣΤΙΟΥ
Δ/ΝΣΗ ΤΕΧΝΙΚΩΝ ΥΠΗΡΕΣΙΩΝ ΚΑΙ ΠΕΡΙΒΑΛΛΟΝΤΟΣ

ΕΡΓΟ : ΔΗΜΙΟΥΡΓΙΑ ΚΑΤΑΦΥΓΙΟΥ ΑΔΕΣΠΟΤΩΝ ΖΩΩΝ ΣΥΝΤΡΟΦΙΑΣ,
ΔΗΜΟΣ ΠΑΡΑΝΕΣΤΙΟΥ
ΘΕΣΗ : ΕΚΤΟΣ ΣΧΕΔΙΟΥ ΠΕΡΙΟΧΗ ΣΑΓΓΑΝΤΟΥ, ΑΡ. ΤΕΜ. 160υ - Δ.ΠΑΡΑΝΕΣΤΙΟΥ

ΚΑΤΗΓΟΡΙΑ ΜΕΛΕΤΗΣ / ΣΤΑΔΙΟ: ΑΡΧΙΤΕΚΤΟΝΙΚΑ ΣΧΕΔΙΑ / ΟΡΙΣΤΙΚΗ ΜΕΛΕΤΗ

ΘΕΜΑ ΣΧΕΔΙΟΥ :
ΚΑΤΟΨΕΙΣ
ΚΤΙΡΙΟΥ ΔΙΑΜΟΝΗΣ ΣΚΥΛΩΝ
ΚΛΙΜΑΚΑ :
1:50
ΑΡΙΘ. ΣΧΕΔΙΟΥ :
Α.6

ΧΡΟΝΟΣ ΜΕΛΕΤΗΣ :
ΝΟΕΜΒΡΙΟΣ 2023

ΜΕΛΕΤΗΤΕΣ
ΗΜΕΡΟΜΗΝΙΑ : ΝΟΕΜΒΡΙΟΣ 2023
ΟΝΟΜΑΤΕΠΩΝΥΜΟ : ΑΛΕΞΑΝΔΡΟΣ ΔΗΜΟΥΤΣΗΣ
ΔΙΠΛΩΜΑΤ. ΠΟΛΙΤΙΚΟΣ ΜΗΧΑΝΙΚΟΣ
ΠΑΝΕΠΙΣΤΗΜΙΟ ΤΟΥ ΒΟΣΠΟΡΟΥ
ΑΡ.ΜΗΤΡΩΟΥ ΤΕΕ 13327-ΤΗΛ.2551084590
ΚΥΨΕΛΩΝ 62-48100 ΑΛΕΞ/ΠΟΛΗ
ΑΦΜ 10074084590 ΑΛΕΞ/ΠΟΛΗΣ
ΗΜΝΙΑ ΥΠΟΓΡΑΦΗ
ΟΝΟΜΙΜΟ

ΔΙΕΥΘΥΝΟΥΣΑ ΥΠΗΡΕΣΙΑ
ΕΛΕΓΧΟΝΚΕ
ΤΜΗΜΑ ΤΕΧΝΙΚΗΣ ΥΠΗΡΕΣΙΑΣ
ΘΕΩΡΗΘΗΚΕ
ΕΓΚΡΙΘΗΚΕ
ΗΜΝΙΑ
ΗΜΝΙΑ
ΗΜΝΙΑ

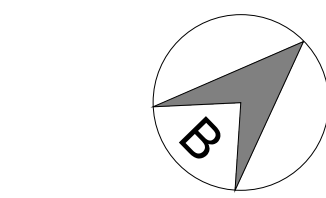

ΟΥΗ Δ

Β

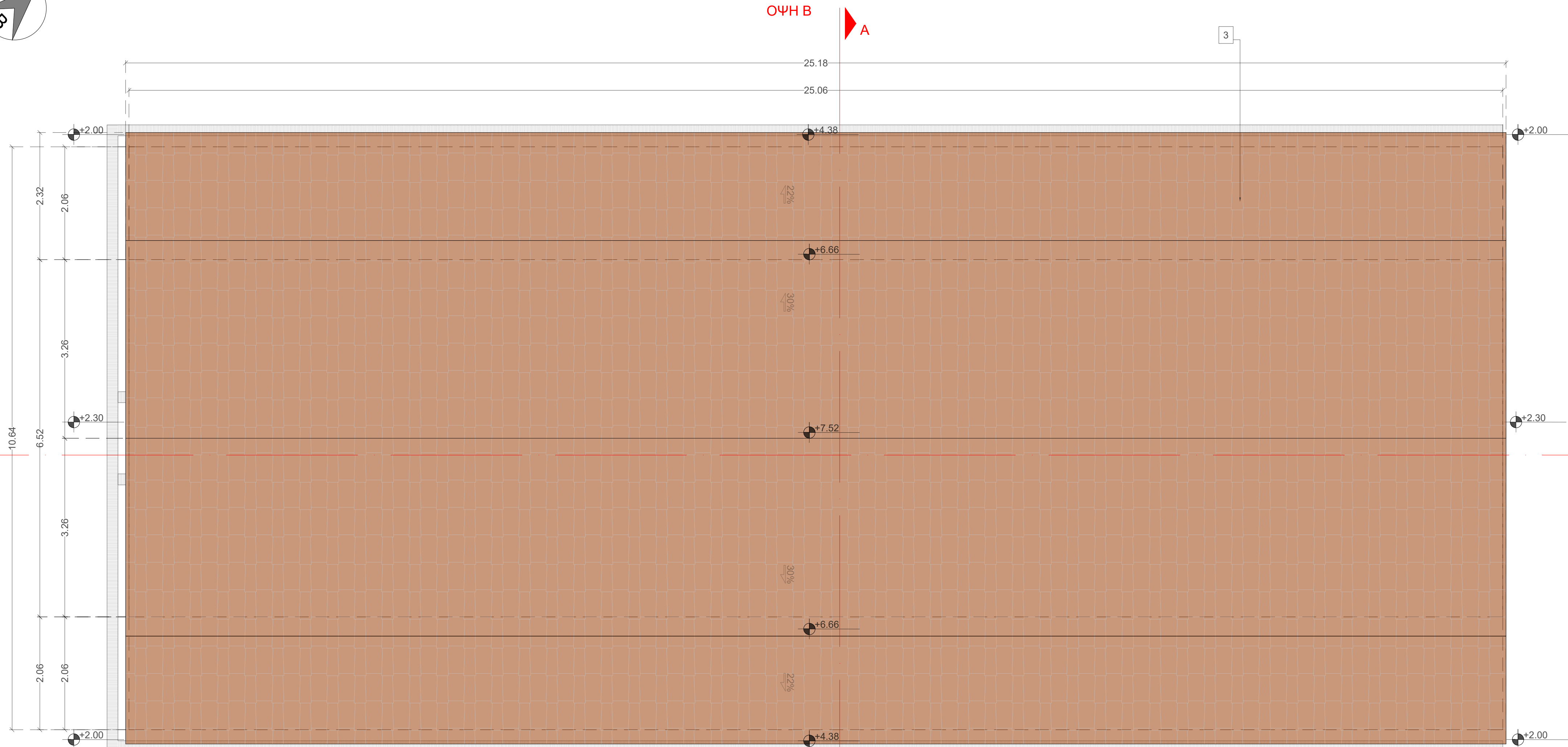

ΚΑΤΩΦΗ ΙΣΟΓΕΙΟΥ ΥΨΟΣ 5.52Μ.
ΑΠΟ ΣΤΑΘΜΗ 2.00Μ.

ΟΥΗ Β

Α

ΟΥΗ Α

Α'

Ι ΗΨΟ

ΟΥΗ Δ

Β

Β'

Υπουργείο Περιβάλλοντος & Ενέργειας

ΚΑΤΩΦΗ ΙΣΟΓΕΙΟΥ ΥΨΟΣ 3.50Μ.
ΑΠΟ ΣΤΑΘΜΗ 2.00Μ.

ΟΥΗ Β

Α

ΟΥΗ Α

Α'

Ι ΗΨΟ

Β'

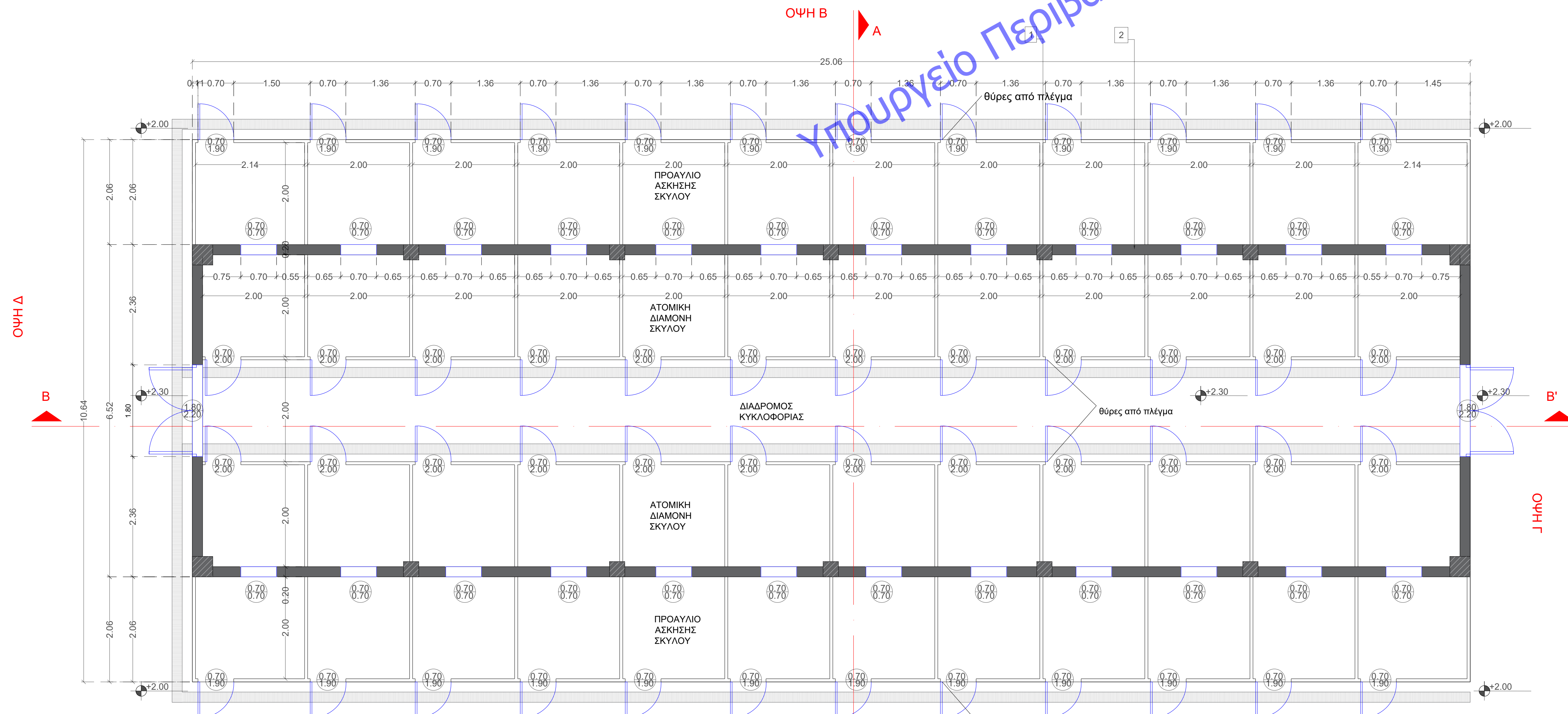

ΚΑΤΩΦΗ ΙΣΟΓΕΙΟΥ ΥΨΟΣ 0.70Μ.
ΑΠΟ ΣΤΑΘΜΗ 2.00Μ.

ΟΥΗ Β

Α

ΟΥΗ Α

Α'

Θύρες από πλέγμα

2

Θύρες από πλέγμα

Β

Ι ΗΨΟ

Β'

ΥΠΟΜΝΗΜΑ

- ΥΠΟΣΤΥΛΩΜΑ ΣΚΥΡΟΔΕΜΑΤΟΣ
- ΤΟΥΒΛΙΝΗ ΤΟΙΧΟΠΟΙΑ
- ΚΕΡΑΜΙΔΟΣΚΕΠΗ ΜΕ ΚΕΡΑΜΙΔΙ ΟΛΛΑΝΔΙΚΟΥ ΤΥΠΟΥ ΣΕ ΦΥΣΙΚΗ ΑΠΟΧΡΩΣΗ

ΕΜΒΑΔΟΝ ΙΣΟΓΕΙΟΥ ΚΤΙΡΙΟΥ ΦΙΛΟΞΕΝΙΑΣ (Ε1)
Ε1 = 25.06*10.64=266.64τ.μ.

ΕΛΛΗΝΙΚΗ ΔΗΜΟΚΡΑΤΙΑ
ΠΕΡΙΦΕΡΕΙΑ ΑΝΑΤΟΛΙΚΗΣ ΜΑΚΕΔΟΝΙΑΣ ΚΑΙ ΘΡΑΚΗΣ
ΠΕΡΙΦΕΡΕΙΑΚΗ ΕΝΟΤΗΤΑ ΔΡΑΜΑΣ
ΔΗΜΟΣ ΠΑΡΑΝΕΣΤΙΟΥ
Δ/ΝΣΗ ΤΕΧΝΙΚΩΝ ΥΠΗΡΕΣΙΩΝ ΚΑΙ ΠΕΡΙΒΑΛΛΟΝΤΟΣ

ΕΡΓΟ : ΔΗΜΙΟΥΡΓΙΑ ΚΑΤΑΦΥΓΙΟΥ ΑΔΕΣΠΟΤΩΝ ΖΩΩΝ ΣΥΝΤΡΟΦΙΑΣ,
ΔΗΜΟΣ ΠΑΡΑΝΕΣΤΙΟΥ
ΘΕΣΗ : ΕΚΤΟΣ ΣΧΕΔΙΟΥ ΠΕΡΙΟΧΗ ΣΑΓΓΑΝΤΟΥ, ΑΡ. ΤΕΜ. 160υ - Δ.ΠΑΡΑΝΕΣΤΙΟΥ

ΚΑΤΗΓΟΡΙΑ ΜΕΛΕΤΗΣ / ΣΤΑΔΙΟ: ΑΡΧΙΤΕΚΤΟΝΙΚΑ ΣΧΕΔΙΑ / ΟΡΙΣΤΙΚΗ ΜΕΛΕΤΗ

ΘΕΜΑ ΣΧΕΔΙΟΥ :
ΚΑΤΟΨΕΙΣ
ΚΤΙΡΙΟΥ ΔΙΑΜΟΝΗΣ ΣΚΥΛΩΝ
ΚΛΙΜΑΚΑ :
1:50
ΑΡΙΘ. ΣΧΕΔΙΟΥ :
Α.6

ΧΡΟΝΟΣ ΜΕΛΕΤΗΣ :
ΝΟΕΜΒΡΙΟΣ 2023

ΜΕΛΕΤΗΤΕΣ
ΗΜΕΡΟΜΗΝΙΑ : ΝΟΕΜΒΡΙΟΣ 2023
ΟΝΟΜΑΤΕΠΩΝΥΜΟ : ΑΛΕΞΑΝΔΡΟΣ ΔΗΜΟΥΤΣΗΣ
ΔΙΠΛΩΜΑΤ. ΠΟΛΙΤΙΚΟΣ ΜΗΧΑΝΙΚΟΣ
ΠΑΝΕΠΙΣΤΗΜΙΟ ΤΟΥ ΒΟΣΠΟΡΟΥ
ΑΡ.ΜΗΤΡΩΟΥ ΤΕΕ 13327-ΤΗΛ.2551084590
ΚΥΨΕΛΩΝ 62-68100 ΑΛΕΞ/ΠΟΛΗ
ΑΦΜ 10074084590 ΑΛΕΞ/ΠΟΛΗΣ
ΗΜΝΙΑ ΥΠΟΓΡΑΦΗ
ΟΝΟΜΙΜΟ

ΔΙΕΥΘΥΝΟΥΣΑ ΥΠΗΡΕΣΙΑ
ΕΛΕΓΧΟΝΤΕ
ΤΜΗΜΑ ΤΕΧΝΙΚΗΣ ΥΠΗΡΕΣΙΑΣ
ΘΕΩΡΗΤΙΚΕ
ΕΓΚΡΙΝΟΝΤΕ
ΗΜΝΙΑ
ΗΜΝΙΑ
ΗΜΝΙΑ

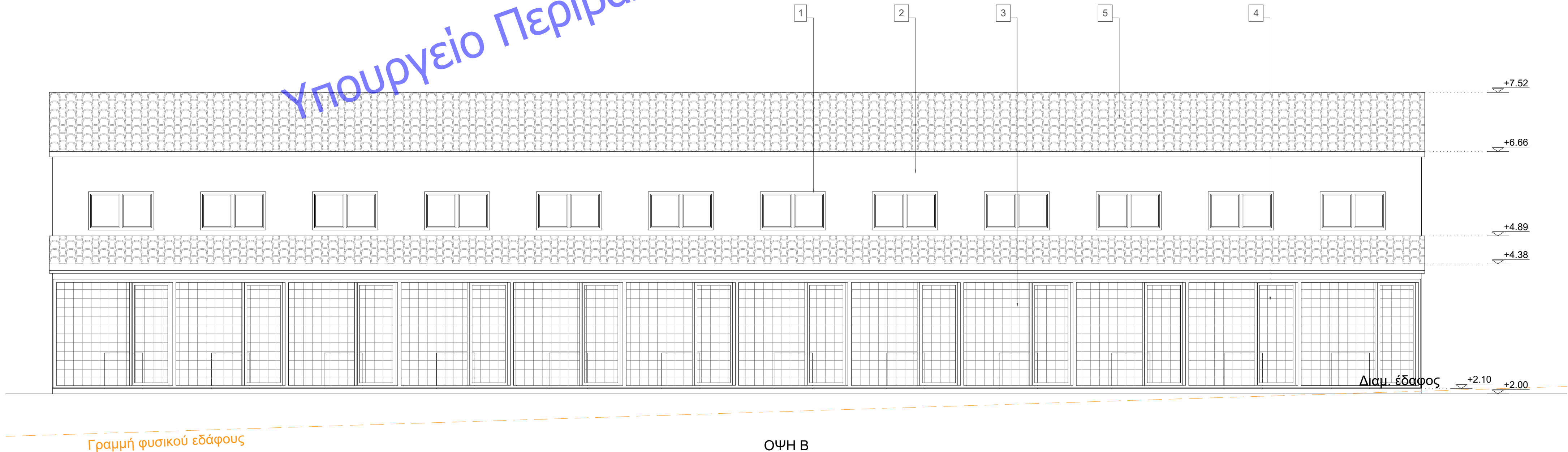
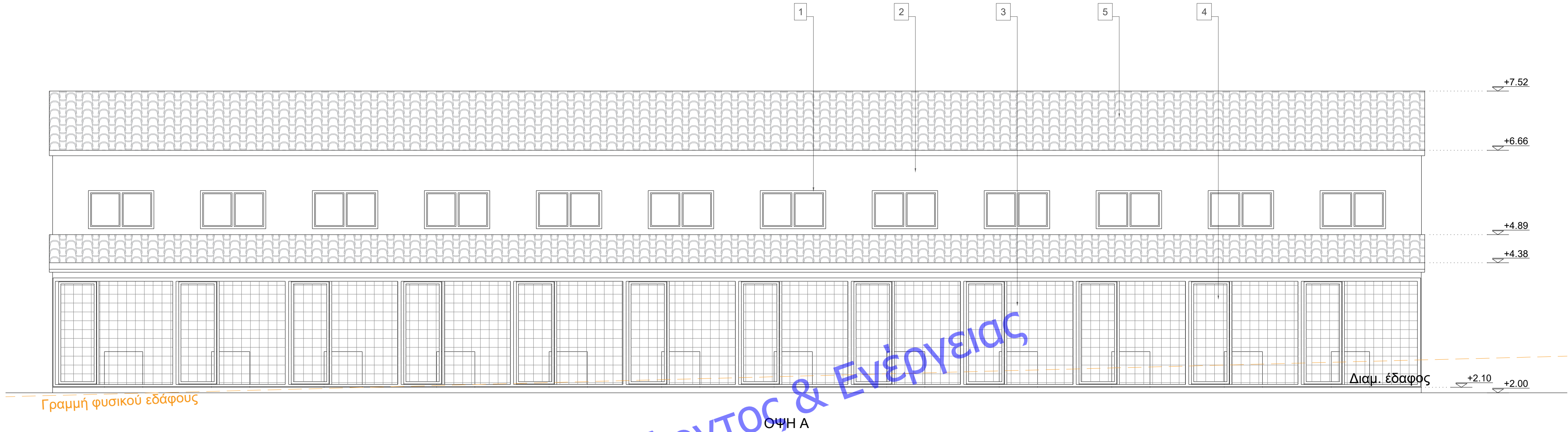
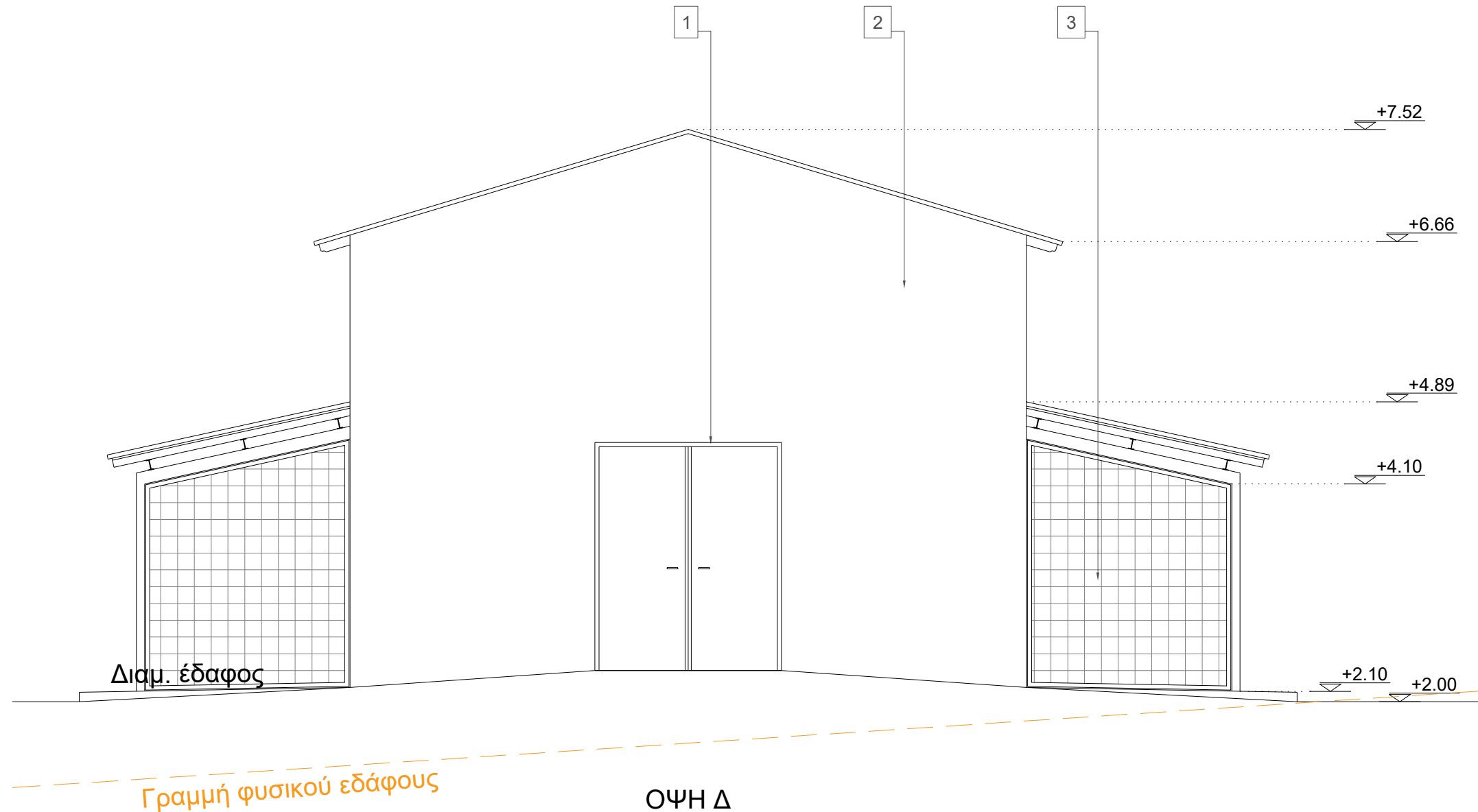
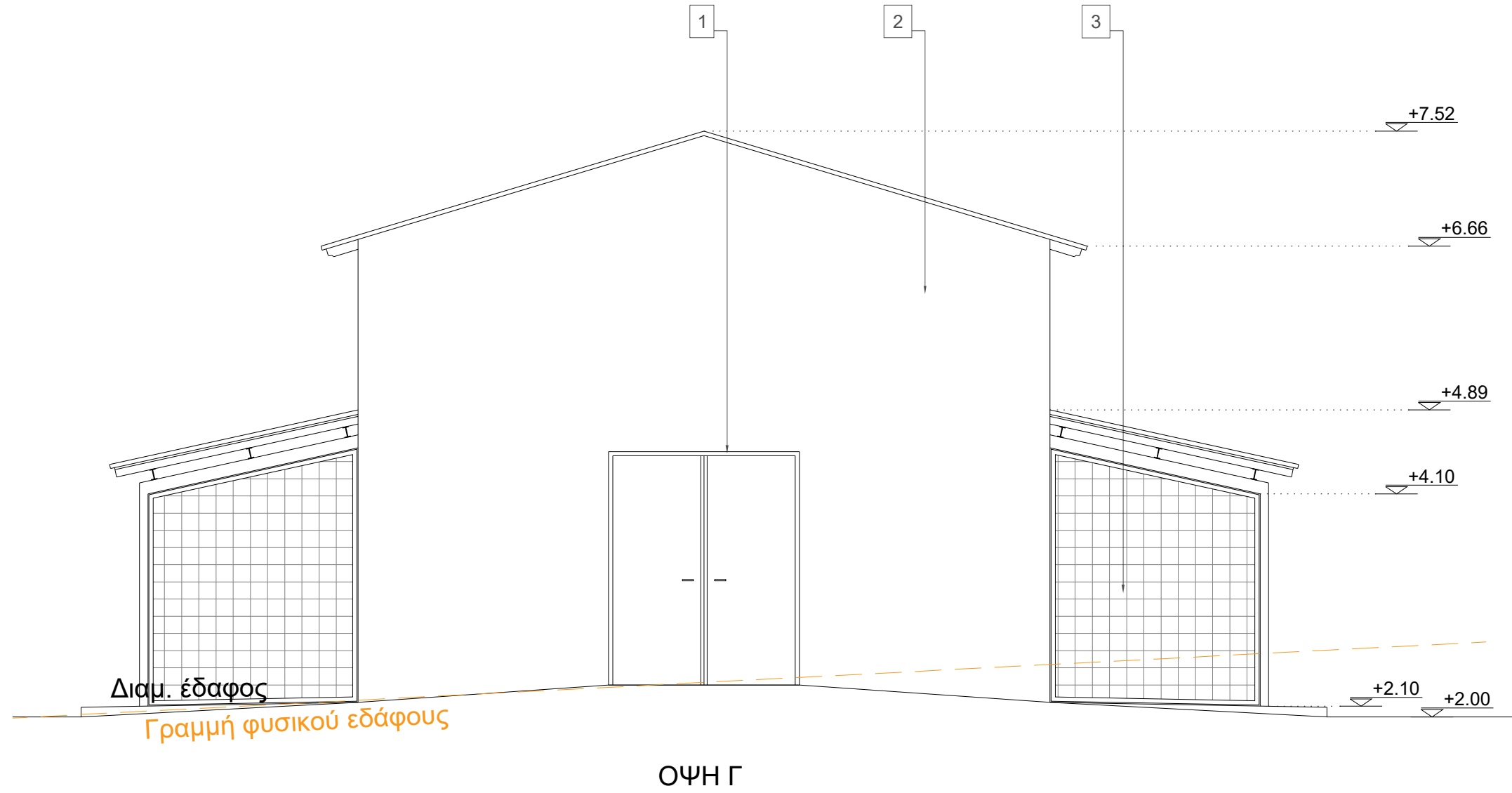

ΥΠΟΜΝΗΜΑ

- ΚΟΥΦΩΜΑΤΑ ΑΛΟΥΜΙΝΙΟΥ
- ΕΠΙΧΡΙΣΜΑ + ΑΚΡΥΛΙΚΟ ΧΡΩΜΑ
- ΣΤΑΘΕΡΑ ΠΛΑΙΣΙΑ ΜΕ ΣΥΡΜΑΤΟΠΛΕΓΜΑ ΤΥΠΟΥ ΔΑΡΙΓΚ
- ΚΙΝΗΤΑ ΠΛΑΙΣΙΑ ΜΕ ΣΥΡΜΑΤΟΠΛΕΓΜΑ ΤΥΠΟΥ ΔΑΡΙΓΚ
- ΚΕΡΑΜΙΔΙΑ ΟΛΛΑΝΔΙΚΟΥ ΤΥΠΟΥ

ΕΛΛΗΝΙΚΗ ΔΗΜΟΚΡΑΤΙΑ
ΠΕΡΙΦΕΡΕΙΑ ΑΝΑΤΟΛΙΚΗΣ ΜΑΚΕΔΟΝΙΑΣ ΚΑΙ ΘΡΑΚΗΣ
ΠΕΡΙΦΕΡΕΙΑΚΗ ΕΝΟΤΗΤΑ ΔΡΑΜΑΣ
ΔΗΜΟΣ ΠΑΡΑΝΕΣΤΙΟΥ
Δ/ΝΣΗ ΤΕΧΝΙΚΩΝ ΥΠΗΡΕΣΙΩΝ ΚΑΙ ΠΕΡΙΒΑΛΛΟΝΤΟΣ

ΕΡΓΟ : ΔΗΜΙΟΥΡΓΙΑ ΚΑΤΑΦΥΓΙΟΥ ΑΔΕΣΠΟΤΩΝ ΖΩΩΝ ΣΥΝΤΡΟΦΙΑΣ,
ΔΗΜΟΣ ΠΑΡΑΝΕΣΤΙΟΥ
ΘΕΣΗ : ΕΚΤΟΣ ΣΧΕΔΙΟΥ ΠΕΡΙΟΧΗ ΣΑΓΝΑΝΤΟΥ, ΑΡ. ΤΕΜ. 160υ - Δ.ΠΑΡΑΝΕΣΤΙΟΥ

ΚΑΤΗΓΟΡΙΑ ΜΕΛΕΤΗΣ / ΣΤΑΔΙΟ: ΑΡΧΙΤΕΚΤΟΝΙΚΑ ΣΧΕΔΙΑ / ΟΡΙΣΤΙΚΗ ΜΕΛΕΤΗ

ΘΕΜΑ ΣΧΕΔΙΟΥ :	ΚΛΙΜΑΚΑ : 1:50
ΟΨΕΙΣ ΚΤΙΡΙΟΥ ΔΙΑΜΟΝΗΣ ΣΚΥΛΩΝ	ΑΡΙΘ. ΣΧΕΔΙΟΥ : A.7

ΧΡΟΝΟΣ ΜΕΛΕΤΗΣ : ΝΟΕΜΒΡΙΟΣ 2023

ΜΕΛΕΤΗΤΕΣ	
ΗΜΕΡΟΜΗΝΙΑ : ΝΟΕΜΒΡΙΟΣ 2023 ΟΝΟΜΑΤΕΠΩΝΥΜΟ : ΑΛΕΞΑΝΔΡΟΣ ΔΗΜΟΥΤΣΗΣ ΔΙΠΛ. ΠΟΛΙΤΙΚΟΣ ΜΗΧΑΝΙΚΟΣ	ΗΜ/ΝΙΑ ΥΠΟΓΡΑΦΗ
ΑΛΕΞΑΝΔΡΟΣ Γ. ΔΗΜΟΥΤΣΗΣ ΔΙΠΛΩΜΑΤ. ΠΟΛΙΤΙΚΟΣ ΜΗΧΑΝΙΚΟΣ ΠΑΝΕΠΙΣΤΗΜΙΟ ΤΟΥ ΒΟΙΣΠΟΡΟΥ ΑΡ.ΜΗΤΡΩΟΥ ΤΕΕ 133327-ΤΗΛ.2551084590 ΚΥΨΕΛΩΝ 67 48400 ΑΛΕΞ/ΠΟΛΗ ΑΦΜ 1007408400 ΔΟΥ ΑΛΕΞ/ΠΟΛΗΣ	ΟΝΟΜ/ΜΟ

ΔΙΕΥΘΥΝΟΥΣΑ ΥΠΗΡΕΣΙΑ		ΤΜΗΜΑ ΤΕΧΝΙΚΗΣ ΥΠΗΡΕΣΙΑΣ
ΕΛΕΓΧΘΗΚΕ	ΘΕΩΡΗΘΗΚΕ	ΕΓΚΡΙΘΗΚΕ
ΗΜ/ΝΙΑ	ΗΜ/ΝΙΑ	ΗΜ/ΝΙΑ

ΥΠΟΜΝΗΜΑ

- ΚΟΥΦΩΜΑΤΑ ΑΛΟΥΜΙΝΙΟΥ
- ΕΠΙΧΡΙΣΜΑ + ΑΚΡΥΛΙΚΟ ΧΡΩΜΑ
- ΣΤΑΘΕΡΑ ΠΛΑΙΣΙΑ ΜΕ ΣΥΡΜΑΤΟΠΛΕΓΜΑ ΤΥΠΟΥ ΔΑΡΙΓΚ
- ΚΙΝΗΤΑ ΠΛΑΙΣΙΑ ΜΕ ΣΥΡΜΑΤΟΠΛΕΓΜΑ ΤΥΠΟΥ ΔΑΡΙΓΚ
- ΚΕΡΑΜΙΔΙΑ ΟΛΛΑΝΔΙΚΟΥ ΤΥΠΟΥ

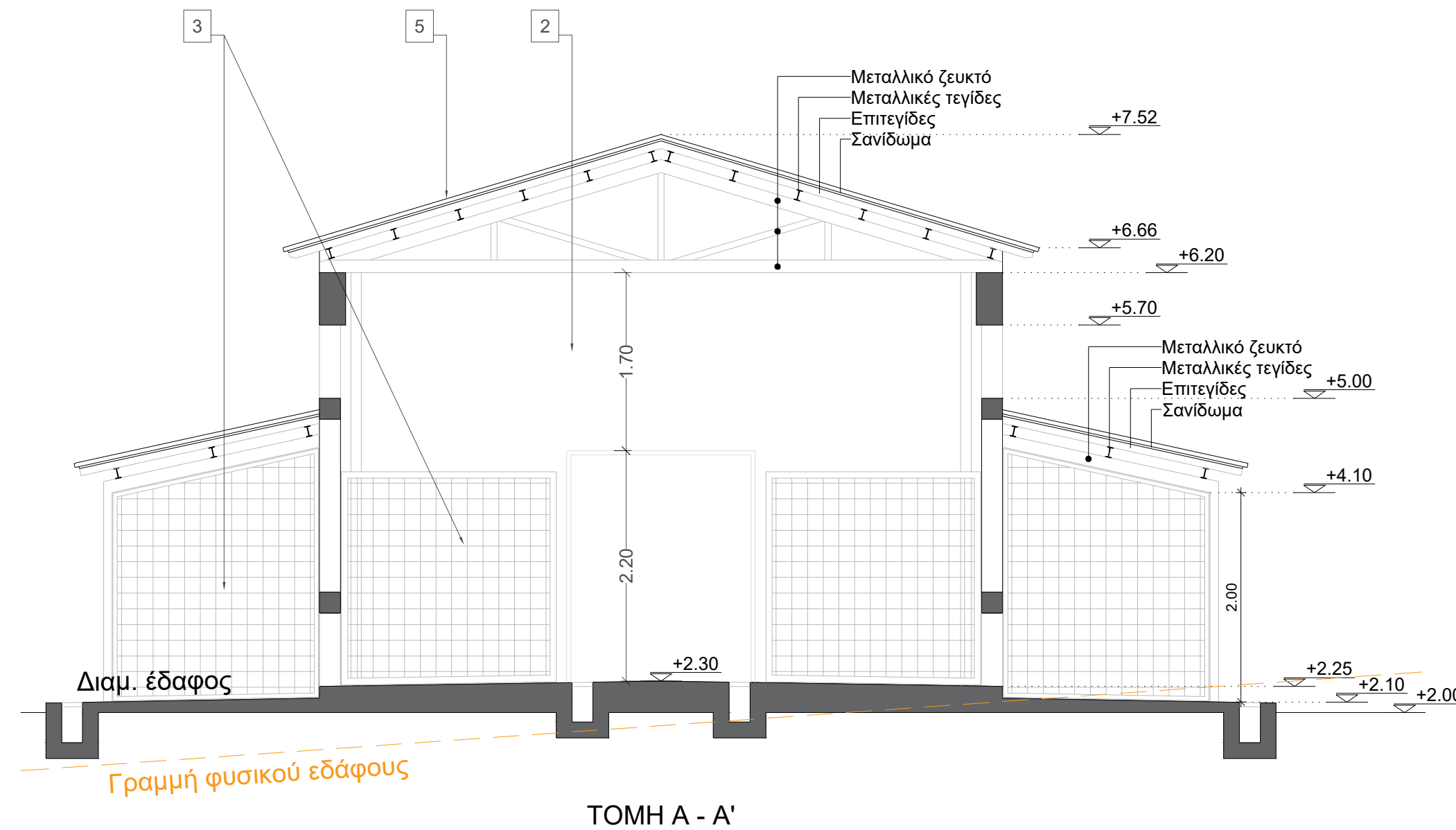

ΕΛΛΗΝΙΚΗ ΔΗΜΟΚΡΑΤΙΑ
ΠΕΡΙΦΕΡΕΙΑ ΑΝΑΤΟΛΙΚΗΣ ΜΑΚΕΔΟΝΙΑΣ ΚΑΙ ΘΡΑΚΗΣ
ΠΕΡΙΦΕΡΕΙΑΚΗ ΕΝΟΤΗΤΑ ΔΡΑΜΑΣ
ΔΗΜΟΣ ΠΑΡΑΝΕΣΤΙΟΥ
Δ/ΝΣΗ ΤΕΧΝΙΚΩΝ ΥΠΗΡΕΣΙΩΝ ΚΑΙ ΠΕΡΙΒΑΛΛΟΝΤΟΣ

ΕΡΓΟ : ΔΗΜΙΟΥΡΓΙΑ ΚΑΤΑΦΥΓΙΟΥ ΑΔΕΣΠΟΤΩΝ ΖΩΩΝ ΣΥΝΤΡΟΦΙΑΣ,
ΔΗΜΟΣ ΠΑΡΑΝΕΣΤΙΟΥ
ΘΕΣΗ : ΕΚΤΟΣ ΣΧΕΔΙΟΥ ΠΕΡΙΟΧΗ ΞΑΓΝΑΝΤΟΥ, ΑΡ. ΤΕΜ. 160υ - Δ.ΠΑΡΑΝΕΣΤΙΟΥ

ΚΑΤΗΓΟΡΙΑ ΜΕΛΕΤΗΣ / ΣΤΑΔΙΟ: ΑΡΧΙΤΕΚΤΟΝΙΚΑ ΣΧΕΔΙΑ / ΟΡΙΣΤΙΚΗ ΜΕΛΕΤΗ

ΘΕΜΑ ΣΧΕΔΙΟΥ :
ΤΟΜΕΣ
ΚΤΙΡΙΟΥ ΔΙΑΜΟΝΗΣ ΣΚΥΛΩΝ

ΚΛΙΜΑΚΑ :
1:50
ΑΡΙΘ. ΣΧΕΔΙΟΥ :
A.8

ΧΡΟΝΟΣ ΜΕΛΕΤΗΣ :
ΝΟΕΜΒΡΙΟΣ 2023

ΜΕΛΕΤΗΤΕΣ
ΗΜΕΡΟΜΗΝΙΑ : ΝΟΕΜΒΡΙΟΣ 2023
ΟΝΟΜΑΤΕΠΩΝΥΜΟ : ΑΛΕΞΑΝΔΡΟΣ ΔΗΜΟΥΤΣΗΣ
ΔΙΠΛ. ΠΟΛΙΤΙΚΟΣ ΜΗΧΑΝΙΚΟΣ

ΗΜ/ΝΙΑ
ΥΠΟΓΡΑΦΗ
ΟΝΟΜ/ΜΟ

ΑΛΕΞΑΝΔΡΟΣ Γ. ΔΗΜΟΥΤΣΗΣ
ΔΙΠΛΩΜΑΤ. ΠΟΛΙΤΙΚΟΣ ΜΗΧΑΝΙΚΟΣ
ΠΑΝΕΠΙΣΤΗΜΙΟ ΤΟΥ ΒΟΣΠΟΡΟΥ
ΑΡ.ΜΗΤΡΩΟΥ ΤΕΕ 13827-ΤΗΛ.2551084590
ΚΥΨΕΛΩΝ 67108100 ΑΛΕΞ/ΠΟΛΗ
ΑΦΜ 100734084 ΔΟΥ ΑΛΕΞ/ΠΟΛΗΣ

ΔΙΕΥΘΥΝΟΥΣΑ ΥΠΗΡΕΣΙΑ	ΤΜΗΜΑ ΤΕΧΝΙΚΗΣ ΥΠΗΡΕΣΙΑΣ	
ΕΛΕΓΧΘΗΚΕ	ΘΕΩΡΗΘΗΚΕ	ΕΓΚΡΙΘΗΚΕ
ΗΜ/ΝΙΑ	ΗΜ/ΝΙΑ	ΗΜ/ΝΙΑ

ΥΠΟΜΝΗΜΑ

- ΞΥΛΙΝΟ ΖΕΥΚΤΟ
- ΞΥΛΙΝΑ ΥΠΟΣΤΥΛΩΜΑΤΑ
- ΜΕΤΑΛΛΙΚΑ ΣΤΟΙΧΕΙΑ ΣΥΝΑΡΜΟΓΗΣ
- ΞΥΛΙΝΗΣ ΤΕΓΙΔΕΣ ΣΤΕΓΑΣΤΡΟΥ
- ΞΥΛΙΝΟ ΚΑΘΙΣΤΙΚΟ ΜΕ ΠΛΑΤΗ

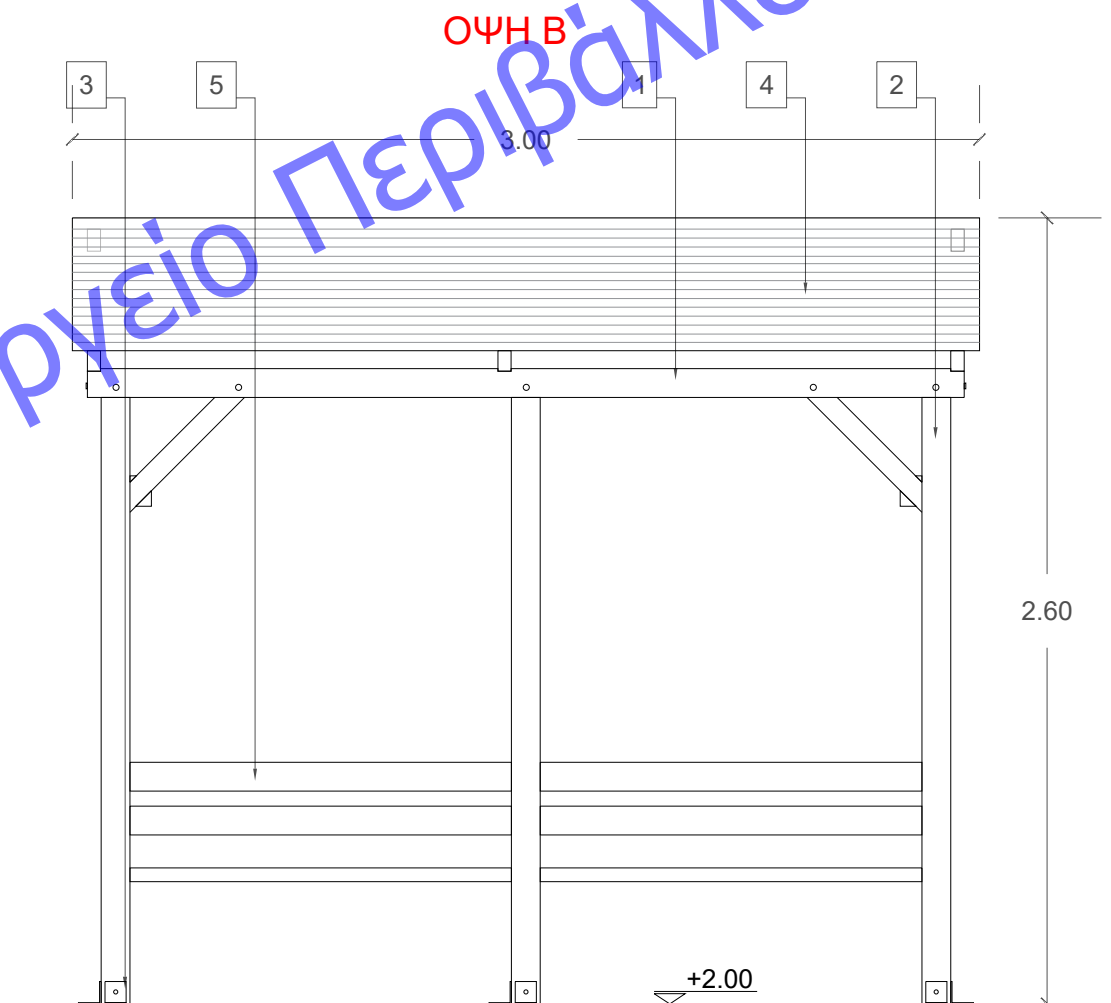
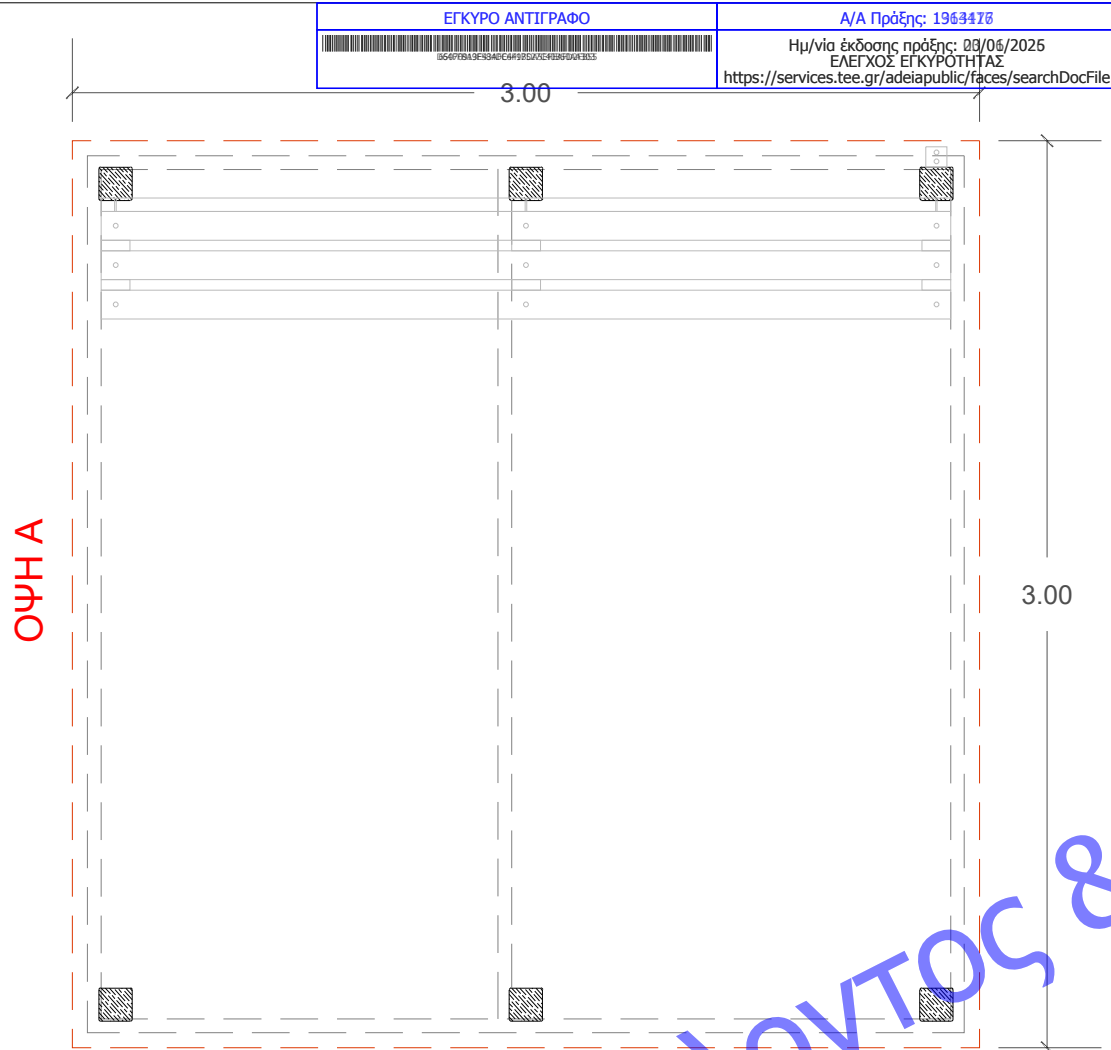

ΟΨΗ Α

ΟΨΗ Β

ΕΛΛΗΝΙΚΗ ΔΗΜΟΚΡΑΤΙΑ
ΠΕΡΙΦΕΡΕΙΑ ΑΝΑΤΟΛΙΚΗΣ ΜΑΚΕΔΟΝΙΑΣ ΚΑΙ ΘΡΑΚΗΣ
ΠΕΡΙΦΕΡΕΙΑΚΗ ΕΝΟΤΗΤΑ ΔΡΑΜΑΣ
ΔΗΜΟΣ ΠΑΡΑΝΕΣΤΙΟΥ
Δ/ΝΣΗ ΤΕΧΝΙΚΩΝ ΥΠΗΡΕΣΙΩΝ ΚΑΙ ΠΕΡΙΒΑΛΛΟΝΤΟΣ

ΕΡΓΟ : ΔΗΜΙΟΥΡΓΙΑ ΚΑΤΑΦΥΓΙΟΥ ΑΔΕΣΠΟΤΩΝ ΖΩΩΝ ΣΥΝΤΡΟΦΙΑΣ,
ΔΗΜΟΣ ΠΑΡΑΝΕΣΤΙΟΥ

ΘΕΣΗ : ΕΚΤΟΣ ΣΧΕΔΙΟΥ ΠΕΡΙΟΧΗ ΞΑΓΝΑΝΤΟΥ, ΑΡ. ΤΕΜ. 160υ - Δ.ΠΑΡΑΝΕΣΤΙΟΥ

ΚΑΤΗΓΟΡΙΑ ΜΕΛΕΤΗΣ / ΣΤΑΔΙΟ: ΑΡΧΙΤΕΚΤΟΝΙΚΑ ΣΧΕΔΙΑ / ΟΡΙΣΤΙΚΗ ΜΕΛΕΤΗ

ΘΕΜΑ ΣΧΕΔΙΟΥ :

ΚΑΤΟΨΗ ΚΑΙ ΟΨΕΙΣ ΚΙΟΣΚΙΟΥ

ΚΛΙΜΑΚΑ :
1:25

ΑΡΙΘ. ΣΧΕΔΙΟΥ :

A.9

ΧΡΟΝΟΣ ΜΕΛΕΤΗΣ : ΝΟΕΜΒΡΙΟΣ 2023

ΜΕΛΕΤΗΤΕΣ

ΗΜΕΡΟΜΗΝΙΑ : ΝΟΕΜΒΡΙΟΣ 2023
ΟΝΟΜΑΤΕΠΩΝΥΜΟ : ΑΛΕΞΑΝΔΡΟΣ ΔΗΜΟΥΤΣΗΣ
ΔΙΠΛ. ΠΟΛΙΤΙΚΟΣ ΜΗΧΑΝΙΚΟΣ

ΗΜ/ΝΙΑ
ΥΠΟΓΡΑΦΗ

ΑΛΕΞΑΝΔΡΟΣ Γ. ΔΗΜΟΥΤΣΗΣ
ΔΙΠΛΩΜΑΤ. ΠΟΛΙΤΙΚΟΣ ΜΗΧΑΝΙΚΟΣ
ΠΑΝΕΠΙΣΤΗΜΙΟ ΤΟΥ ΒΟΣΠΟΡΟΥ
ΑΡ.ΜΗΤΡΩΟΥ ΤΕΕ 133227-ΤΗΛ.2551084590
ΚΥΨΕΛΩΝ 67-68100 ΑΛΕΞ/ΠΟΛΗ
ΑΦΜ 100734084 ΔΟΥ ΑΛΕΞ/ΠΟΛΗΣ

ΟΝΟΜ/ΜΟ

ΔΙΕΥΘΥΝΟΥΣΑ ΥΠΗΡΕΣΙΑ

ΤΜΗΜΑ ΤΕΧΝΙΚΗΣ ΥΠΗΡΕΣΙΑΣ

ΕΛΕΓΧΘΗΚΕ

ΘΕΩΡΗΘΗΚΕ

ΕΓΚΡΙΘΗΚΕ

ΗΜ/ΝΙΑ

ΗΜ/ΝΙΑ

ΗΜ/ΝΙΑ

ΥΠΟΜΝΗΜΑ

- ΞΥΛΙΝΟ ΖΕΥΚΤΟ
- ΞΥΛΙΝΑ ΥΠΟΣΤΥΛΩΜΑΤΑ
- ΜΕΤΑΛΛΙΚΑ ΣΤΟΙΧΕΙΑ ΣΥΝΑΡΜΟΓΗΣ
- ΞΥΛΙΝΗΣ ΤΕΓΙΔΕΣ ΣΤΕΓΑΣΤΡΟΥ
- ΞΥΛΙΝΟ ΚΑΘΙΣΤΙΚΟ ΜΕ ΠΛΑΤΗ

ΕΓΚΥΡΟ ΑΝΤΙΓΡΑΦΟ	Α/Α Πρόδης: 1963476
	Ημ/νία έκδοσης πράξης: 03/06/2025
	ΕΛΕΓΧΟΣ ΕΓΚΥΡΟΤΗΤΑΣ
	https://services.tee.gr/adela/public/faces/searchDocFile

ΟΨΗ Α

ΟΨΗ Β

ΕΛΛΗΝΙΚΗ ΔΗΜΟΚΡΑΤΙΑ
ΠΕΡΙΦΕΡΕΙΑ ΑΝΑΤΟΛΙΚΗΣ ΜΑΚΕΔΟΝΙΑΣ ΚΑΙ ΘΡΑΚΗΣ
ΠΕΡΙΦΕΡΕΙΑΚΗ ΕΝΟΤΗΤΑ ΔΡΑΜΑΣ
ΔΗΜΟΣ ΠΑΡΑΝΕΣΤΙΟΥ
Δ/ΝΣΗ ΤΕΧΝΙΚΩΝ ΥΠΗΡΕΣΙΩΝ ΚΑΙ ΠΕΡΙΒΑΛΛΟΝΤΟΣ

ΕΡΓΟ : ΔΗΜΙΟΥΡΓΙΑ ΚΑΤΑΦΥΓΙΟΥ ΑΔΕΣΠΟΤΩΝ ΖΩΩΝ ΣΥΝΤΡΟΦΙΑΣ,
ΔΗΜΟΣ ΠΑΡΑΝΕΣΤΙΟΥ

ΘΕΣΗ : ΕΚΤΟΣ ΣΧΕΔΙΟΥ ΠΕΡΙΟΧΗ ΞΑΓΝΑΝΤΟΥ, ΑΡ. ΤΕΜ. 160υ - Δ.ΠΑΡΑΝΕΣΤΙΟΥ

ΚΑΤΗΓΟΡΙΑ ΜΕΛΕΤΗΣ / ΣΤΑΔΙΟ: ΑΡΧΙΤΕΚΤΟΝΙΚΑ ΣΧΕΔΙΑ / ΟΡΙΣΤΙΚΗ ΜΕΛΕΤΗ

ΘΕΜΑ ΣΧΕΔΙΟΥ :

ΚΑΤΟΨΗ ΚΑΙ ΟΨΕΙΣ ΚΙΟΣΚΙΟΥ

ΚΛΙΜΑΚΑ :
1:25

ΑΡΙΘ. ΣΧΕΔΙΟΥ :

A.9

ΧΡΟΝΟΣ ΜΕΛΕΤΗΣ : ΝΟΕΜΒΡΙΟΣ 2023

ΜΕΛΕΤΗΤΕΣ

ΗΜΕΡΟΜΗΝΙΑ : ΝΟΕΜΒΡΙΟΣ 2023
ΟΝΟΜΑΤΕΠΩΝΥΜΟ : ΑΛΕΞΑΝΔΡΟΣ ΔΗΜΟΥΤΣΗΣ
ΔΙΠΛ. ΠΟΛΙΤΙΚΟΣ ΜΗΧΑΝΙΚΟΣ

ΗΜ/ΝΙΑ
ΥΠΟΓΡΑΦΗ

ΑΛΕΞΑΝΔΡΟΣ Γ. ΔΗΜΟΥΤΣΗΣ
ΔΙΠΛΩΜΑΤ. ΠΟΛΙΤΙΚΟΣ ΜΗΧΑΝΙΚΟΣ
ΠΑΝΕΠΙΣΤΗΜΙΟ ΤΟΥ ΒΟΣΠΟΡΟΥ
ΑΡ.ΜΗΤΡΩΟΥ ΤΕΕ 133227-ΤΗΛ.2551084590
ΚΥΨΕΛΩΝ 67-68100 ΑΛΕΞ/ΠΟΛΗ
ΑΦΜ 100734084 ΔΟΥ ΑΛΕΞ/ΠΟΛΗΣ

ΟΝΟΜ/ΜΟ

ΔΙΕΥΘΥΝΟΥΣΑ ΥΠΗΡΕΣΙΑ

ΤΜΗΜΑ ΤΕΧΝΙΚΗΣ ΥΠΗΡΕΣΙΑΣ

ΕΛΕΓΧΘΗΚΕ

ΘΕΩΡΗΘΗΚΕ

ΕΓΚΡΙΘΗΚΕ

ΗΜ/ΝΙΑ

ΗΜ/ΝΙΑ

ΗΜ/ΝΙΑ

ΟΨΗ Α

ΟΨΗ Β

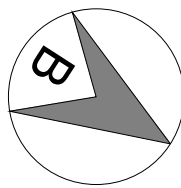

ΥΠΟΜΝΗΜΑ

- ΥΠΟΣΤΥΛΩΜΑ ΣΚΥΡΟΔΕΜΑΤΟΣ
- ΤΟΥΒΛΙΝΗ ΤΟΙΧΟΠΟΙΙΑ
- ΚΕΡΑΜΙΔΟΣΚΕΠΗ ΜΕ ΚΕΡΑΜΙΔΙ ΟΛΛΑΝΔΙΚΟΥ ΤΥΠΟΥ ΣΕ ΦΥΣΙΚΗ ΑΠΟΧΡΩΣΗ

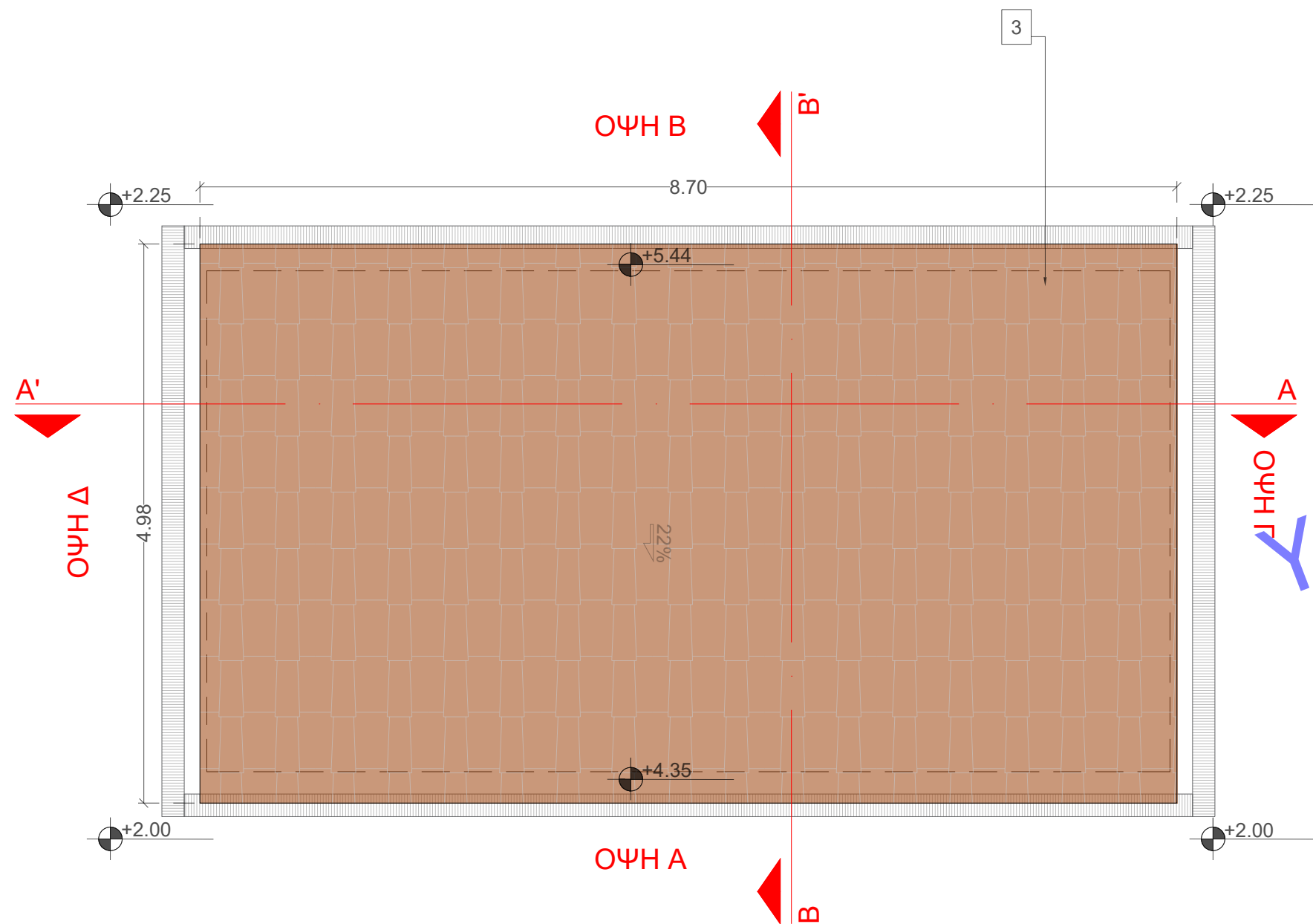

ΚΑΤΟΨΗ ΙΣΟΓΕΙΟΥ ΥΨΟΣ 3.44Μ.
ΑΠΟ ΣΤΑΘΜΗ 2.00Μ.

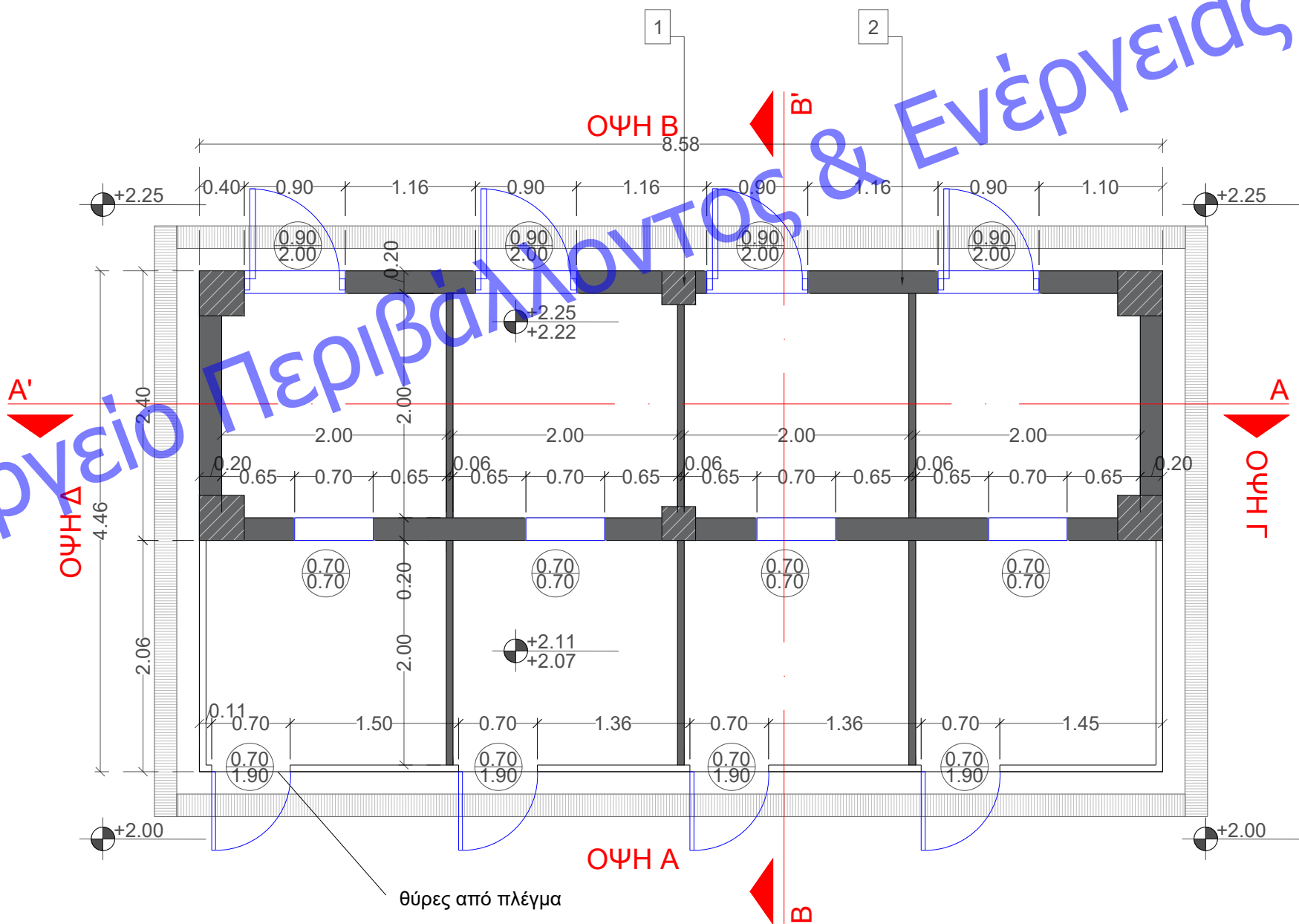

ΚΑΤΟΨΗ ΙΣΟΓΕΙΟΥ ΥΨΟΣ 0.70Μ.
ΑΠΟ ΣΤΑΘΜΗ 2.00Μ.

ΕΛΛΗΝΙΚΗ ΔΗΜΟΚΡΑΤΙΑ
ΠΕΡΙΦΕΡΕΙΑ ΑΝΑΤΟΛΙΚΗΣ ΜΑΚΕΔΟΝΙΑΣ ΚΑΙ ΘΡΑΚΗΣ
ΠΕΡΙΦΕΡΕΙΑΚΗ ΕΝΟΤΗΤΑ ΔΡΑΜΑΣ
ΔΗΜΟΣ ΠΑΡΑΝΕΣΤΙΟΥ
Δ/ΝΣΗ ΤΕΧΝΙΚΩΝ ΥΠΗΡΕΣΙΩΝ ΚΑΙ ΠΕΡΙΒΑΛΛΟΝΤΟΣ

ΕΡΓΟ : ΔΗΜΙΟΥΡΓΙΑ ΚΑΤΑΦΥΓΙΟΥ ΑΔΕΣΠΟΤΩΝ ΖΩΩΝ ΣΥΝΤΡΟΦΙΑΣ,
ΔΗΜΟΣ ΠΑΡΑΝΕΣΤΙΟΥ

ΘΕΣΗ : ΕΚΤΟΣ ΣΧΕΔΙΟΥ ΠΕΡΙΟΧΗ ΞΑΓΝΑΝΤΟΥ, ΑΡ. ΤΕΜ. 160υ - Δ.ΠΑΡΑΝΕΣΤΙΟΥ

ΚΑΤΗΓΟΡΙΑ ΜΕΛΕΤΗΣ / ΣΤΑΔΙΟ: ΑΡΧΙΤΕΚΤΟΝΙΚΑ ΣΧΕΔΙΑ / ΟΡΙΣΤΙΚΗ ΜΕΛΕΤΗ

ΘΕΜΑ ΣΧΕΔΙΟΥ :

ΚΑΤΟΨΕΙΣ ΚΤΙΡΙΟΥ
ΑΠΟΜΟΝΩΣΗΣ ΣΚΥΛΩΝ

ΚΑΙΜΑΚΑ :
1:50

ΑΡΙΘ. ΣΧΕΔΙΟΥ :
A.10

ΧΡΟΝΟΣ ΜΕΛΕΤΗΣ : ΝΟΕΜΒΡΙΟΣ 2023

ΜΕΛΕΤΗΤΕΣ

ΗΜΕΡΟΜΗΝΙΑ : ΝΟΕΜΒΡΙΟΣ 2023
ΟΝΟΜΑΤΕΠΩΝΥΜΟ : ΑΛΕΞΑΝΔΡΟΣ ΔΗΜΟΥΤΣΗΣ
ΔΙΠΛ. ΠΟΛΙΤΙΚΟΣ ΜΗΧΑΝΙΚΟΣ

ΗΜ/ΝΙΑ
ΥΠΟΓΡΑΦΗ

ΑΛΕΞΑΝΔΡΟΣ Γ. ΔΗΜΟΥΤΣΗΣ
ΔΙΠΛΩΜΑΤ. ΠΟΛΙΤΙΚΟΣ ΜΗΧΑΝΙΚΟΣ
ΠΑΝΕΠΙΣΤΗΜΙΟ ΤΟΥ ΒΟΥΡΟΡΟΥ
ΑΡ.ΜΗΤΡΩΟΥ ΤΕΕ 138327-ΤΗΛ.2551084590
ΚΥΨΕΛΩΝ 67-68100 ΑΛΕΞ/ΠΟΛΗ
ΑΦΜ 100724084 ΔΟΥ ΑΛΕΞ/ΠΟΛΗΣ

ΟΝΟΜ/ΜΟ

ΔΙΕΥΘΥΝΟΥΣΑ ΥΠΗΡΕΣΙΑ

ΤΜΗΜΑ ΤΕΧΝΙΚΗΣ ΥΠΗΡΕΣΙΑΣ

ΕΛΕΓΧΘΗΚΕ

ΘΕΩΡΗΘΗΚΕ

ΕΓΚΡΙΘΗΚΕ

ΗΜ/ΝΙΑ

ΗΜ/ΝΙΑ

ΗΜ/ΝΙΑ

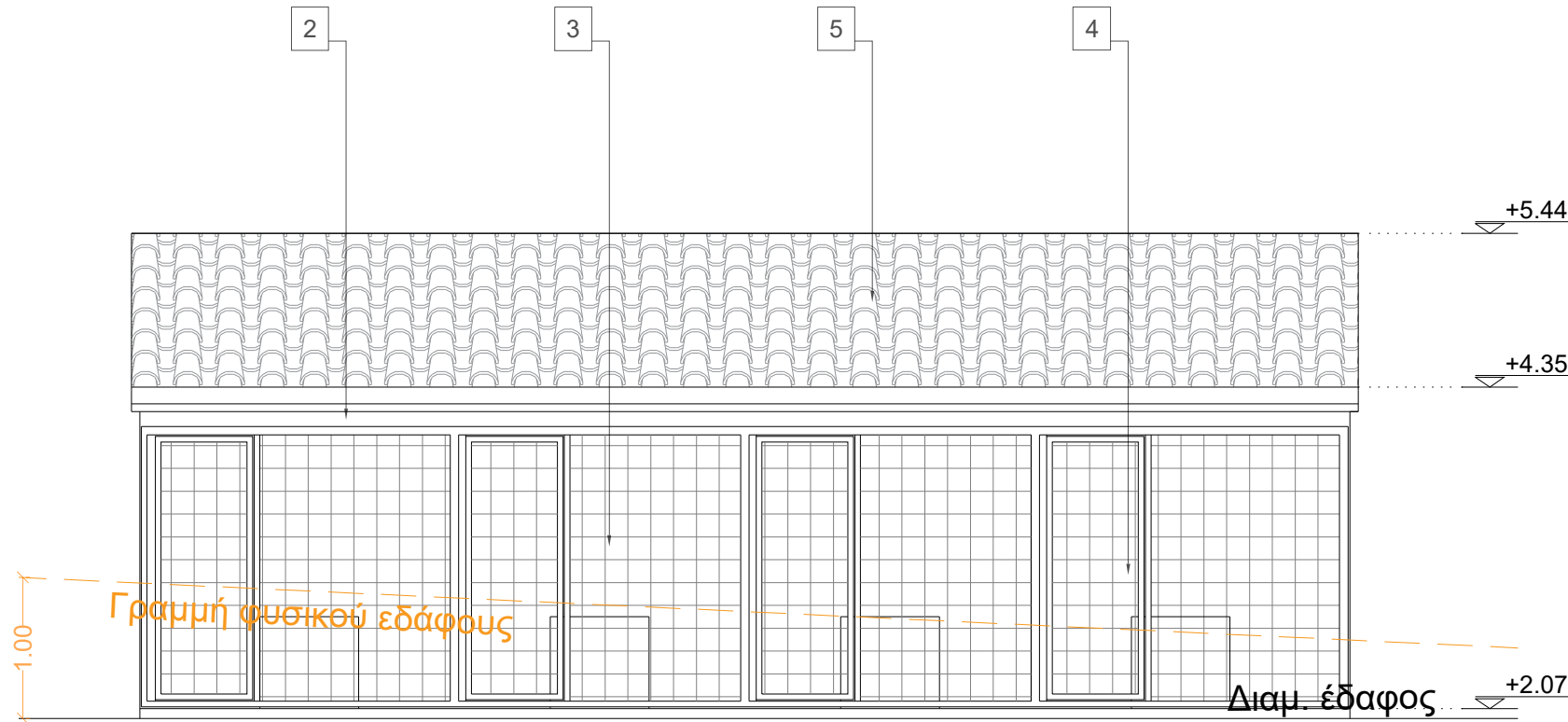

ΟΨΗ Α

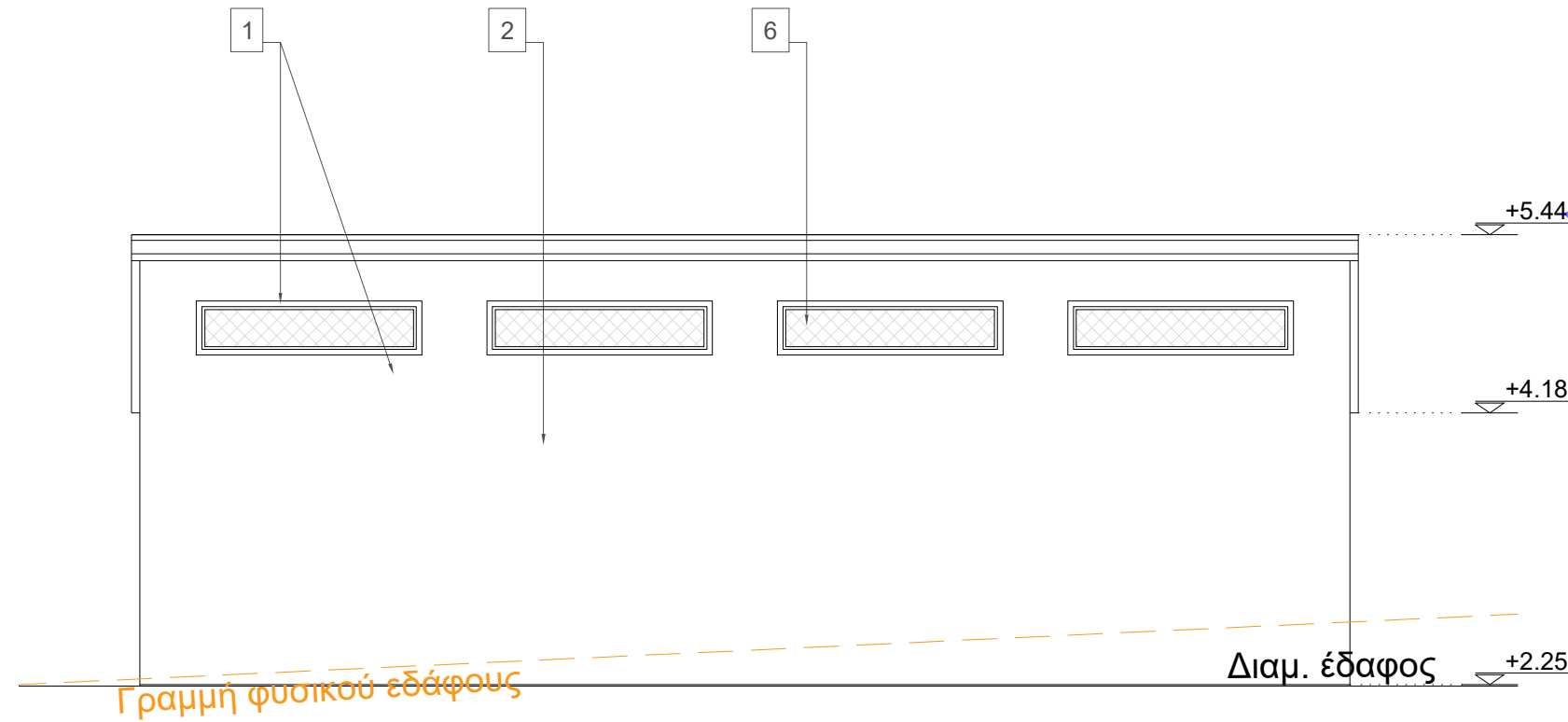

ΟΨΗ Β

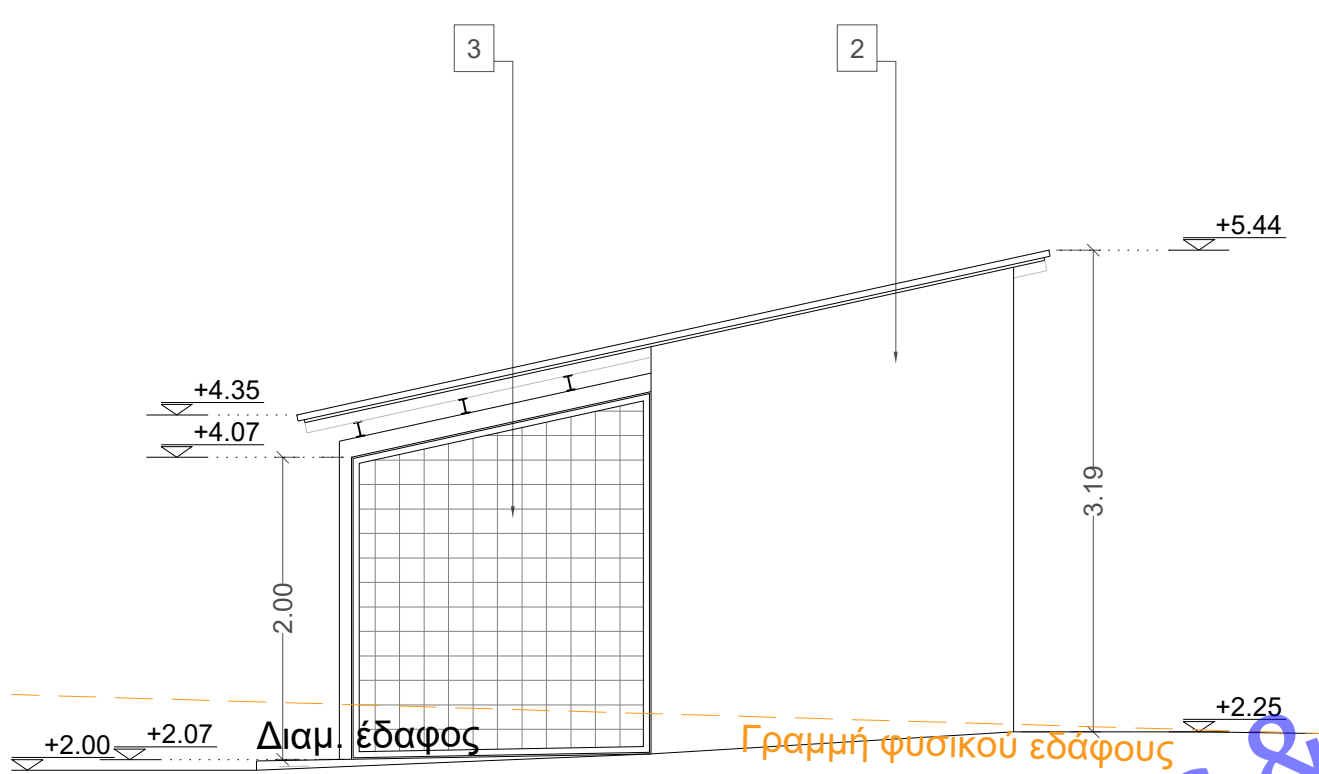

ΟΨΗ Γ

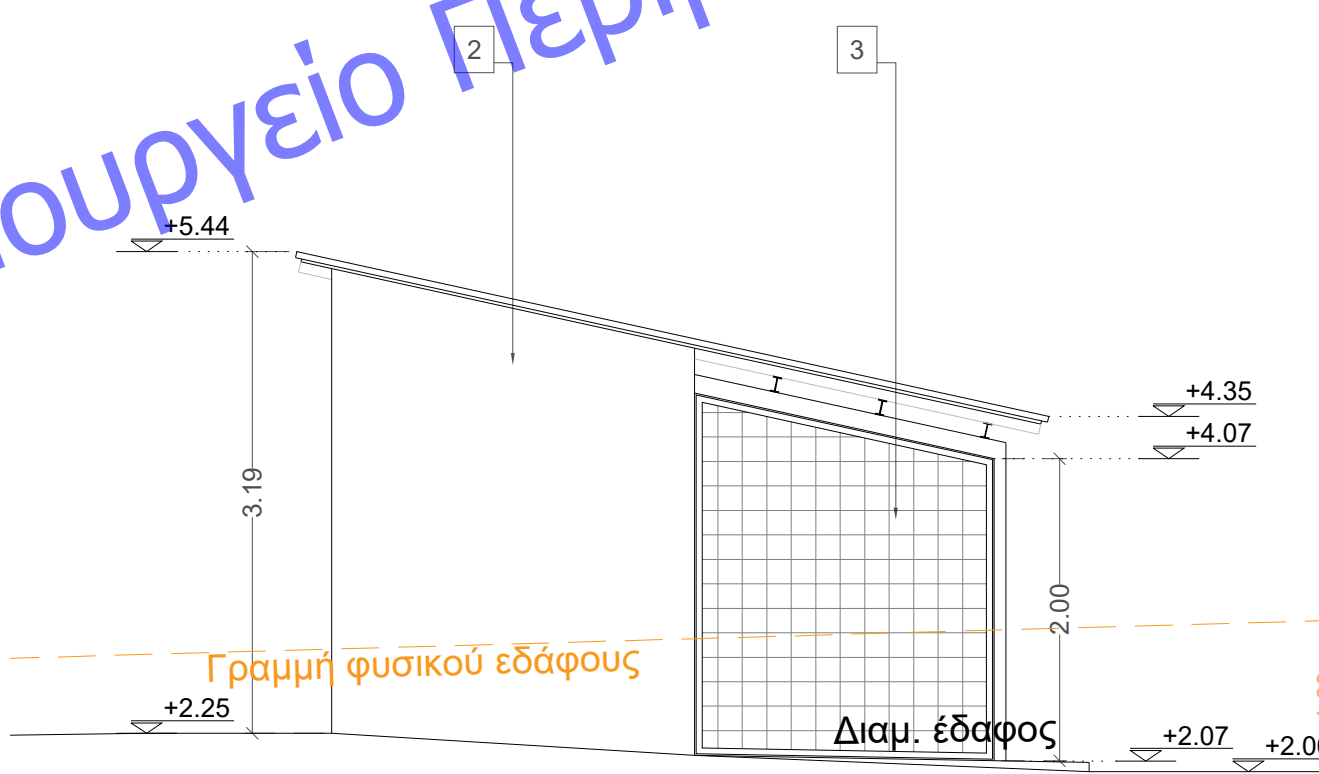

ΟΨΗ Δ

ΥΠΟΜΝΗΜΑ

- ΚΟΥΦΩΜΑΤΑ ΑΛΟΥΜΙΝΙΟΥ
- ΕΠΙΧΡΙΣΜΑ + ΑΚΡΥΛΙΚΟ ΧΡΩΜΑ
- ΣΤΑΘΕΡΑ ΠΛΑΙΣΙΑ ΜΕ ΣΥΡΜΑΤΟΠΛΕΓΜΑ ΤΥΠΟΥ ΔΑΡΙΓΚ
- ΚΙΝΗΤΑ ΠΛΑΙΣΙΑ ΜΕ ΣΥΡΜΑΤΟΠΛΕΓΜΑ ΤΥΠΟΥ ΔΑΡΙΓΚ
- ΚΕΡΑΜΙΔΙΑ ΟΛΛΑΝΔΙΚΟΥ ΤΥΠΟΥ
- ΣΤΑΘΕΡΑ ΠΛΑΙΣΙΑ ΠΡΟΣΤΑΣΙΑΣ ΜΕ ΣΥΡΜΑΤΟΠΛΕΓΜΑ

ΕΛΛΗΝΙΚΗ ΔΗΜΟΚΡΑΤΙΑ
ΠΕΡΙΦΕΡΕΙΑ ΑΝΑΤΟΛΙΚΗΣ ΜΑΚΕΔΟΝΙΑΣ ΚΑΙ ΘΡΑΚΗΣ
ΠΕΡΙΦΕΡΕΙΑΚΗ ΕΝΟΤΗΤΑ ΔΡΑΜΑΣ
ΔΗΜΟΣ ΠΑΡΑΝΕΣΤΙΟΥ
Δ/ΝΣΗ ΤΕΧΝΙΚΩΝ ΥΠΗΡΕΣΙΩΝ ΚΑΙ ΠΕΡΙΒΑΛΛΟΝΤΟΣ

ΕΡΓΟ : ΔΗΜΙΟΥΡΓΙΑ ΚΑΤΑΦΥΓΙΟΥ ΑΔΕΣΠΟΤΩΝ ΖΩΩΝ ΣΥΝΤΡΟΦΙΑΣ,
ΔΗΜΟΣ ΠΑΡΑΝΕΣΤΙΟΥ

ΘΕΣΗ : ΕΚΤΟΣ ΣΧΕΔΙΟΥ ΠΕΡΙΟΧΗ ΞΑΓΝΑΝΤΟΥ, ΑΡ. ΤΕΜ. 160υ - Δ.ΠΑΡΑΝΕΣΤΙΟΥ

ΚΑΤΗΓΟΡΙΑ ΜΕΛΕΤΗΣ / ΣΤΑΔΙΟ: ΑΡΧΙΤΕΚΤΟΝΙΚΑ ΣΧΕΔΙΑ / ΟΡΙΣΤΙΚΗ ΜΕΛΕΤΗ

ΘΕΜΑ ΣΧΕΔΙΟΥ :

ΟΨΕΙΣ ΚΤΙΡΙΟΥ
ΑΠΟΜΟΝΩΣΗΣ ΣΚΥΛΩΝ

ΚΛΙΜΑΚΑ :
1:50

ΑΡΙΘ. ΣΧΕΔΙΟΥ :
A.11

ΧΡΟΝΟΣ ΜΕΛΕΤΗΣ : ΝΟΕΜΒΡΙΟΣ 2023

ΜΕΛΕΤΗΤΕΣ

ΗΜΕΡΟΜΗΝΙΑ : ΝΟΕΜΒΡΙΟΣ 2023
ΟΝΟΜΑΤΕΠΩΝΥΜΟ : ΑΛΕΞΑΝΔΡΟΣ ΔΗΜΟΥΤΣΗΣ
ΔΙΠΛ. ΠΟΛΙΤΙΚΟΣ ΜΗΧΑΝΙΚΟΣ

ΗΜ/ΝΙΑ
ΥΠΟΓΡΑΦΗ

ΑΛΕΞΑΝΔΡΟΣ Γ. ΔΗΜΟΥΤΣΗΣ
ΔΙΠΛΩΜΑΤ. ΠΟΛΙΤΙΚΟΣ ΜΗΧΑΝΙΚΟΣ
ΠΑΝΕΠΙΣΤΗΜΙΟ ΤΟΥ ΒΟΥΡΟΠΟΥ
ΑΡ.ΜΗΤΡΩΟΥ ΤΕΕ 138227-ΤΗΛ.2551084590
ΚΥΨΕΛΩΝ 67-68100 ΑΛΕΞ/ΠΟΛΗ
ΑΦΜ 100724084 ΔΟΥ ΑΛΕΞ/ΠΟΛΗΣ

ΟΝΟΜ/ΜΟ

ΔΙΕΥΘΥΝΟΥΣΑ ΥΠΗΡΕΣΙΑ	ΤΜΗΜΑ ΤΕΧΝΙΚΗΣ ΥΠΗΡΕΣΙΑΣ	
ΕΛΕΓΧΘΗΚΕ	ΘΕΩΡΗΘΗΚΕ	ΕΓΚΡΙΘΗΚΕ
ΗΜ/ΝΙΑ	ΗΜ/ΝΙΑ	ΗΜ/ΝΙΑ

ΥΠΟΜΝΗΜΑ

- ΠΟΡΤΕΣ ΣΚΥΛΩΝ ΑΛΟΥΜΙΝΙΟΥ
- ΕΠΙΧΡΙΣΜΑ + ΑΚΡΥΛΙΚΟ ΧΡΩΜΑ
- ΣΤΑΘΕΡΑ ΠΛΑΙΣΙΑ ΜΕ ΜΕΤΑΛΛΙΚΟ ΔΙΑΧΩΡΙΣΤΙΚΟ ΕΛΑΣΜΑ
- ΓΑΛΒΑΝΙΣΜΕΝΟΙ ΣΙΔΗΡΟΔΟΚΟΙ
- ΚΕΡΑΜΙΔΙΑ ΟΛΛΑΝΔΙΚΟΥ ΤΥΠΟΥ

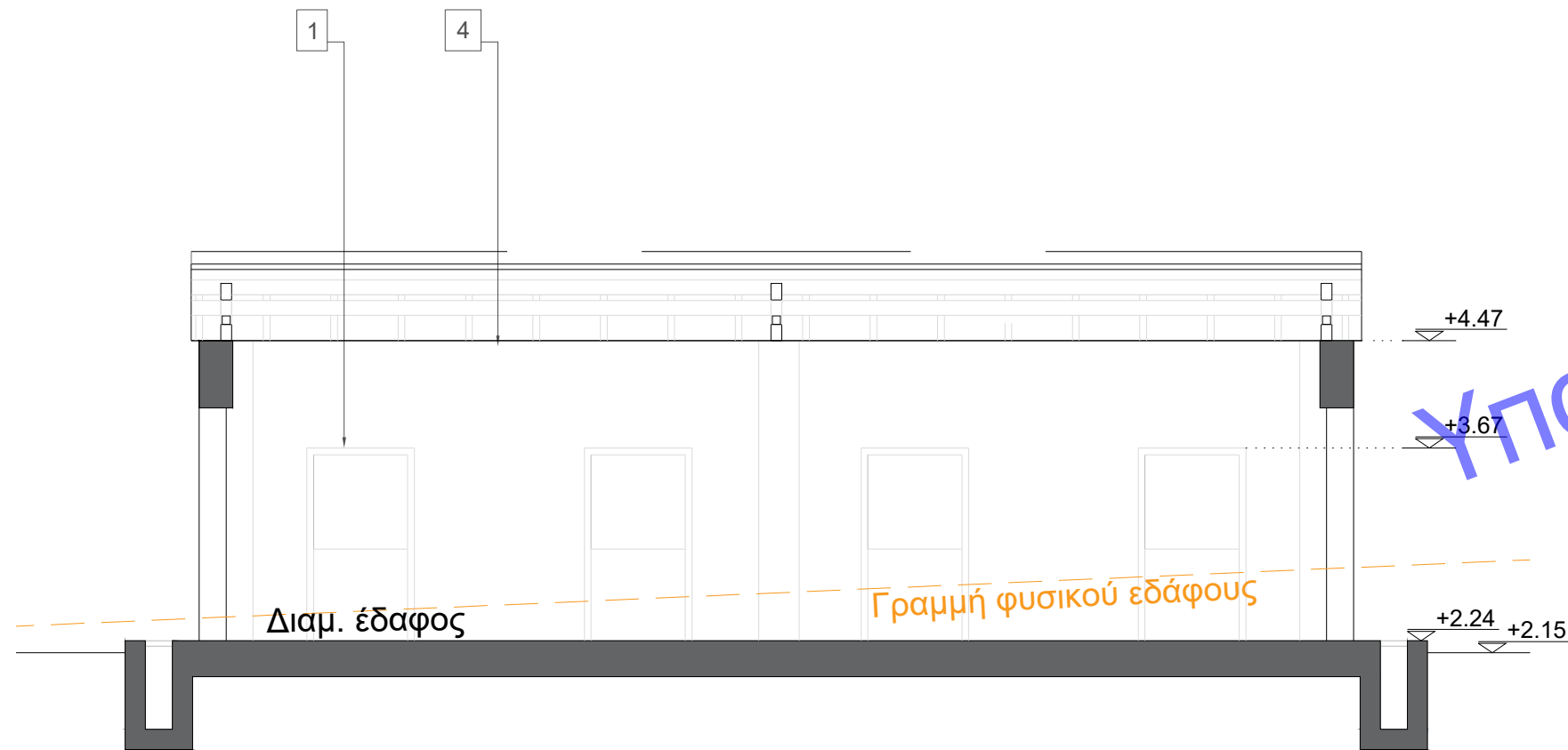

ΤΟΜΗ Α - Α'

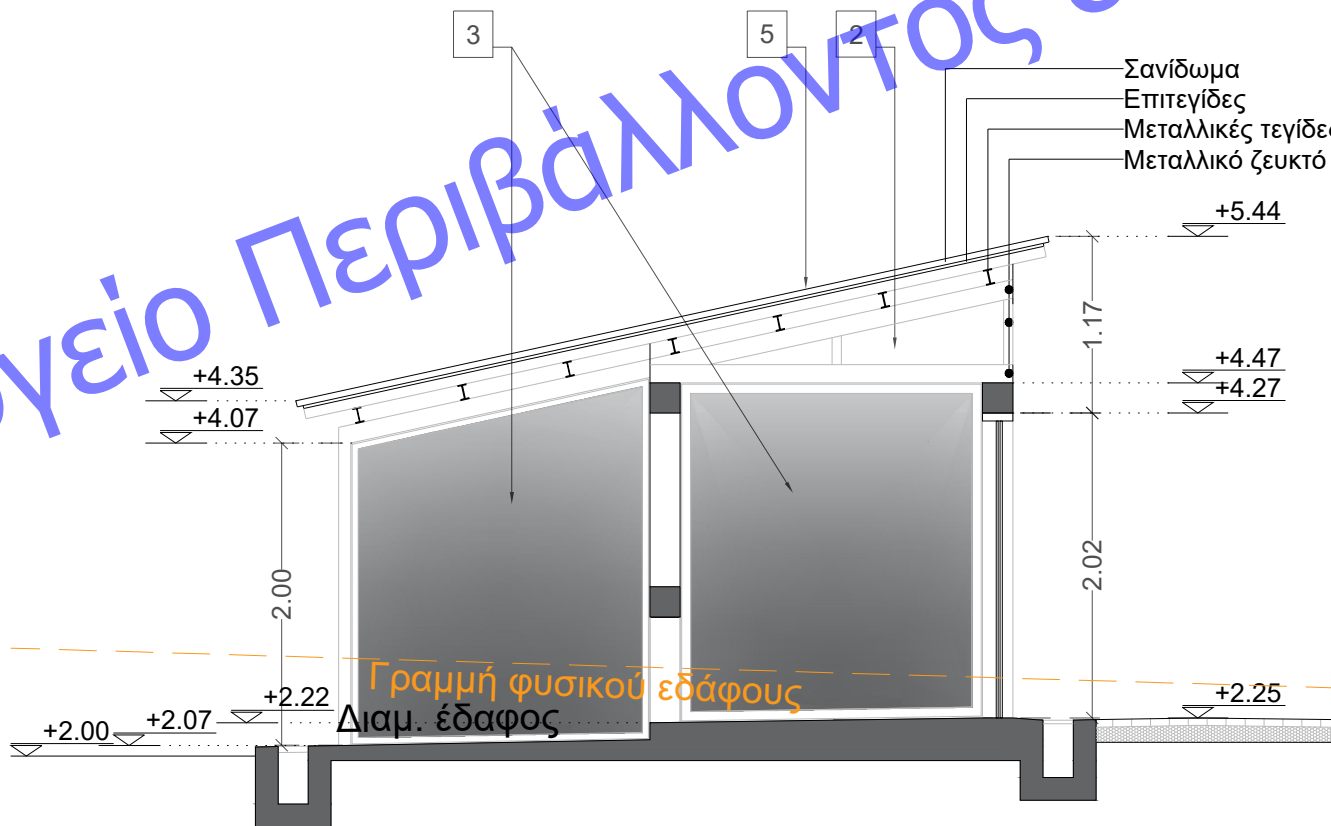

ΤΟΜΗ Β - Β'

ΕΛΛΗΝΙΚΗ ΔΗΜΟΚΡΑΤΙΑ
ΠΕΡΙΦΕΡΕΙΑ ΑΝΑΤΟΛΙΚΗΣ ΜΑΚΕΔΟΝΙΑΣ ΚΑΙ ΘΡΑΚΗΣ
ΠΕΡΙΦΕΡΕΙΑΚΗ ΕΝΟΤΗΤΑ ΔΡΑΜΑΣ
ΔΗΜΟΣ ΠΑΡΑΝΕΣΤΙΟΥ
Δ/ΝΣΗ ΤΕΧΝΙΚΩΝ ΥΠΗΡΕΣΙΩΝ ΚΑΙ ΠΕΡΙΒΑΛΛΟΝΤΟΣ

ΕΡΓΟ : ΔΗΜΙΟΥΡΓΙΑ ΚΑΤΑΦΥΓΙΟΥ ΑΔΕΣΠΟΤΩΝ ΖΩΩΝ ΣΥΝΤΡΟΦΙΑΣ,
ΔΗΜΟΣ ΠΑΡΑΝΕΣΤΙΟΥ

ΘΕΣΗ : ΕΚΤΟΣ ΣΧΕΔΙΟΥ ΠΕΡΙΟΧΗ ΞΑΓΝΑΝΤΟΥ, ΑΡ. ΤΕΜ. 160υ - Δ.ΠΑΡΑΝΕΣΤΙΟΥ

ΚΑΤΗΓΟΡΙΑ ΜΕΛΕΤΗΣ / ΣΤΑΔΙΟ: ΑΡΧΙΤΕΚΤΟΝΙΚΑ ΣΧΕΔΙΑ / ΟΡΙΣΤΙΚΗ ΜΕΛΕΤΗ

ΘΕΜΑ ΣΧΕΔΙΟΥ :	ΚΛΙΜΑΚΑ : 1:50
ΤΟΜΕΣ ΚΤΙΡΙΟΥ ΑΠΟΜΟΝΩΣΗΣ ΣΚΥΛΩΝ	ΑΡΙΘ. ΣΧΕΔΙΟΥ : A.12

ΧΡΟΝΟΣ ΜΕΛΕΤΗΣ : ΝΟΕΜΒΡΙΟΣ 2023

ΜΕΛΕΤΗΤΕΣ

ΗΜΕΡΟΜΗΝΙΑ : ΝΟΕΜΒΡΙΟΣ 2023
ΟΝΟΜΑΤΕΠΩΝΥΜΟ : ΑΛΕΞΑΝΔΡΟΣ ΔΗΜΟΥΤΣΗΣ
ΔΙΠΛ. ΠΟΛΙΤΙΚΟΣ ΜΗΧΑΝΙΚΟΣ

ΗΜ/ΝΙΑ
ΥΠΟΓΡΑΦΗ

ΑΛΕΞΑΝΔΡΟΣ Γ. ΔΗΜΟΥΤΣΗΣ
ΔΙΠΛΩΜΑΤ. ΠΟΛΙΤΙΚΟΣ ΜΗΧΑΝΙΚΟΣ
ΠΑΝΕΠΙΣΤΗΜΙΟ ΤΟΥ ΒΟΣΠΟΡΟΥ
ΑΡ.ΜΗΤΡΩΟΥ ΤΕΕ 138327-ΤΗΛ.2551084590
ΚΥΨΕΛΩΝ 67-68100 ΑΛΕΞ/ΠΟΛΗ
ΑΦΜ 100724084 ΔΟΥ ΑΛΕΞ/ΠΟΛΗΣ

ΟΝΟΜ/ΜΟ

ΔΙΕΥΘΥΝΟΥΣΑ ΥΠΗΡΕΣΙΑ	ΤΜΗΜΑ ΤΕΧΝΙΚΗΣ ΥΠΗΡΕΣΙΑΣ	
ΕΛΕΓΧΘΗΚΕ	ΘΕΩΡΗΘΗΚΕ	ΕΓΚΡΙΘΗΚΕ
ΗΜ/ΝΙΑ	ΗΜ/ΝΙΑ	ΗΜ/ΝΙΑ