

ΟΨΗ Α

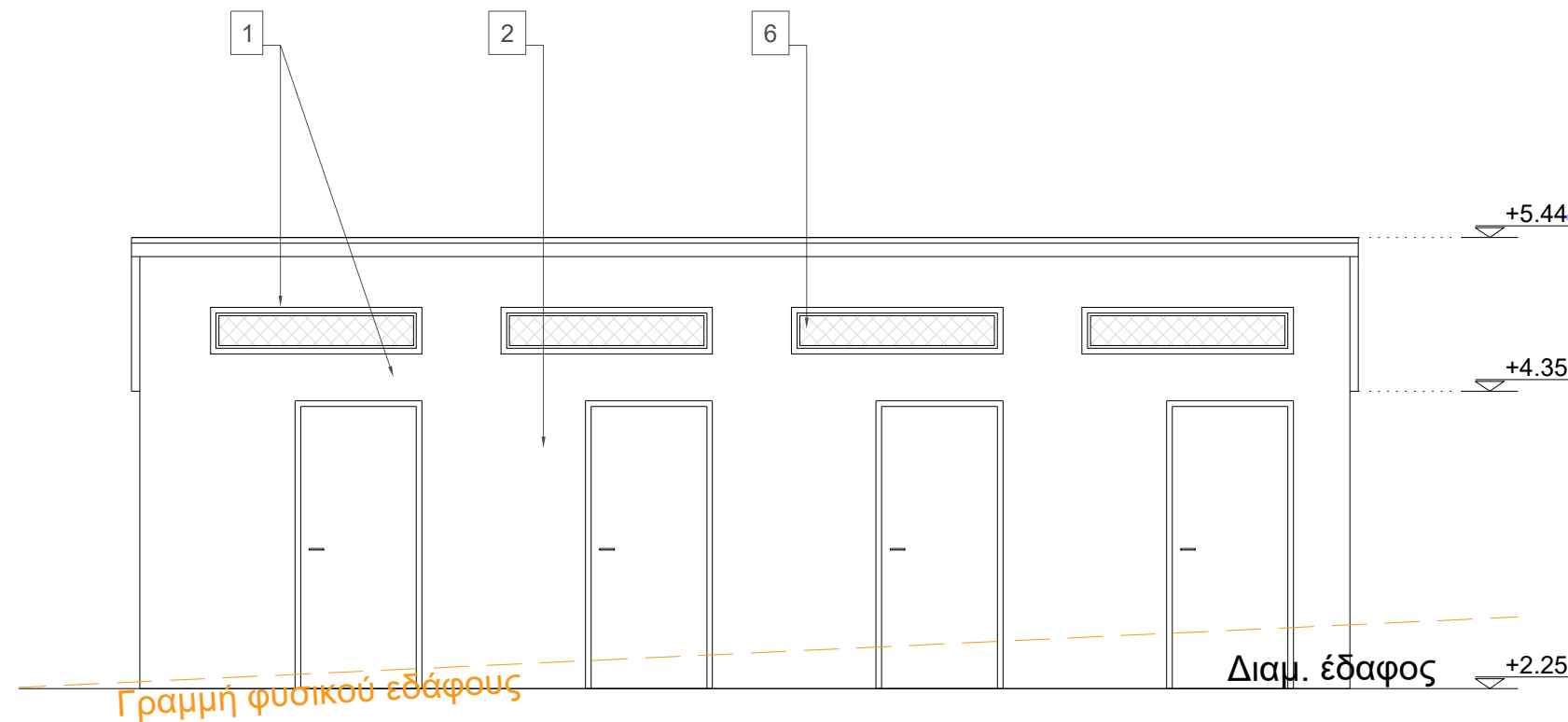

ΟΨΗ Β

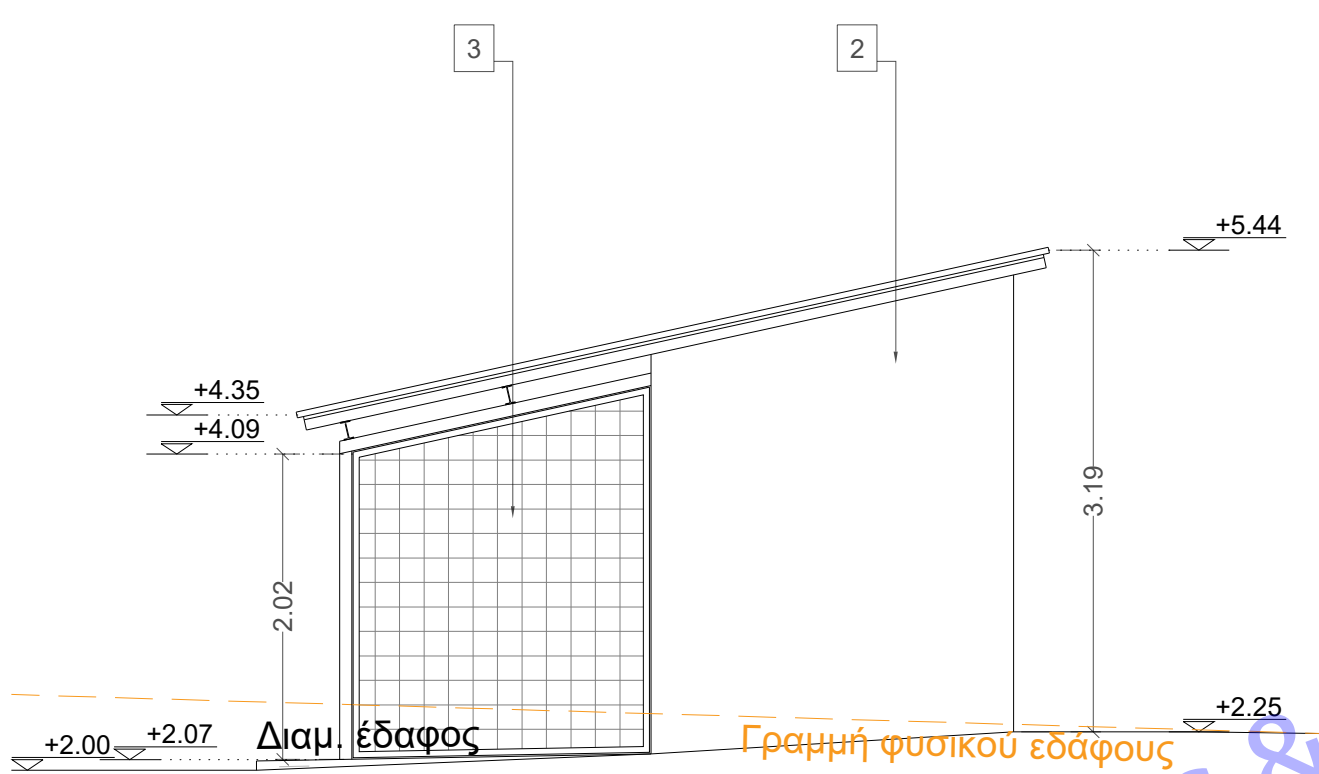

ΟΨΗ Γ

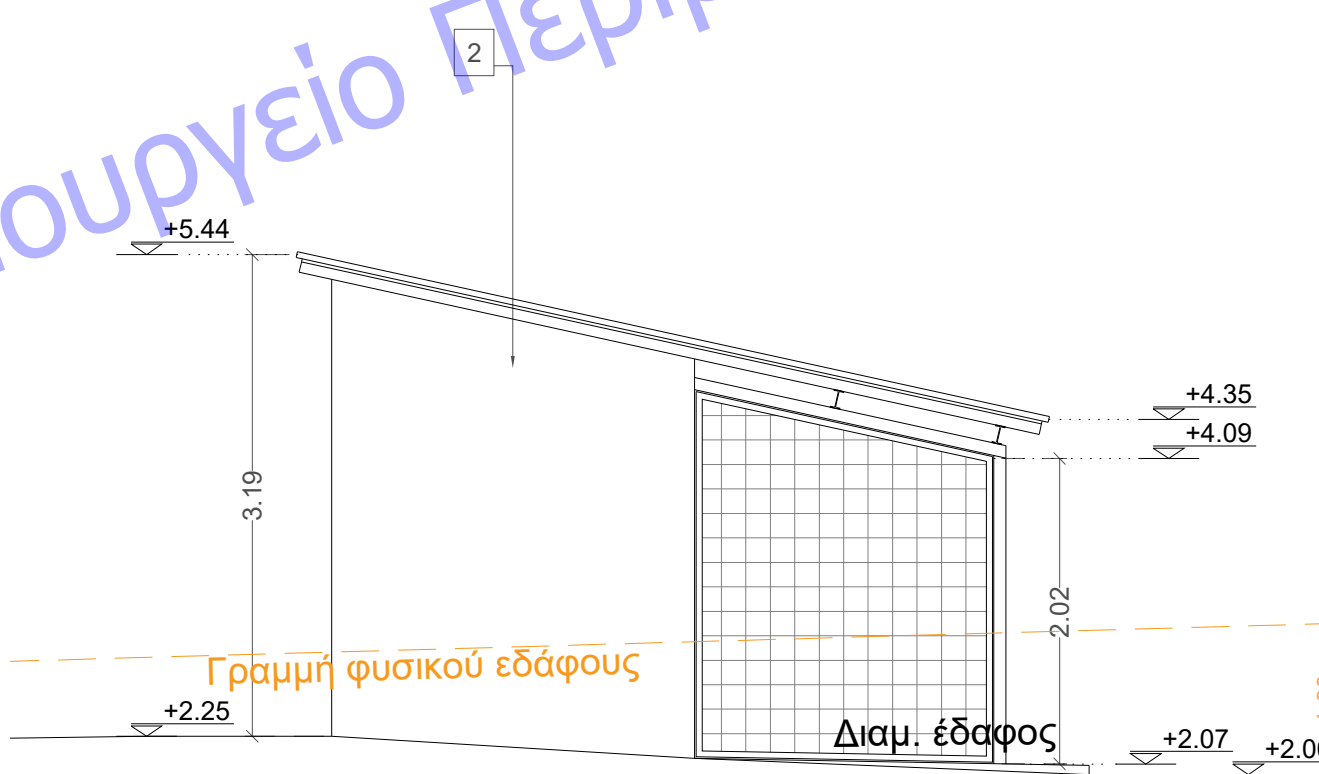

ΟΨΗ Δ

ΥΠΟΜΝΗΜΑ

- ΚΟΥΦΩΜΑΤΑ ΑΛΟΥΜΙΝΙΟΥ
- ΕΠΙΧΡΙΣΜΑ + ΑΚΡΥΛΙΚΟ ΧΡΩΜΑ
- ΣΤΑΘΕΡΑ ΠΛΑΙΣΙΑ ΜΕ ΣΥΡΜΑΤΟΠΛΕΓΜΑ ΤΥΠΟΥ ΔΑΡΙΓΚ
- ΚΙΝΗΤΑ ΠΛΑΙΣΙΑ ΜΕ ΣΥΡΜΑΤΟΠΛΕΓΜΑ ΤΥΠΟΥ ΔΑΡΙΓΚ
- ΚΕΡΑΜΙΔΙΑ ΟΛΛΑΝΔΙΚΟΥ ΤΥΠΟΥ
- ΣΤΑΘΕΡΑ ΠΛΑΙΣΙΑ ΠΡΟΣΤΑΣΙΑΣ ΜΕ ΣΥΡΜΑΤΟΠΛΕΓΜΑ

ΕΛΛΗΝΙΚΗ ΔΗΜΟΚΡΑΤΙΑ
ΠΕΡΙΦΕΡΕΙΑ ΑΝΑΤΟΛΙΚΗΣ ΜΑΚΕΔΟΝΙΑΣ ΚΑΙ ΘΡΑΚΗΣ
ΠΕΡΙΦΕΡΕΙΑΚΗ ΕΝΟΤΗΤΑ ΔΡΑΜΑΣ
ΔΗΜΟΣ ΠΑΡΑΝΕΣΤΙΟΥ
Δ/ΝΣΗ ΤΕΧΝΙΚΩΝ ΥΠΗΡΕΣΙΩΝ ΚΑΙ ΠΕΡΙΒΑΛΛΟΝΤΟΣ

ΕΡΓΟ : ΔΗΜΙΟΥΡΓΙΑ ΚΑΤΑΦΥΓΙΟΥ ΑΔΕΣΠΟΤΩΝ ΖΩΩΝ ΣΥΝΤΡΟΦΙΑΣ,
ΔΗΜΟΣ ΠΑΡΑΝΕΣΤΙΟΥ

ΘΕΣΗ : ΕΚΤΟΣ ΣΧΕΔΙΟΥ ΠΕΡΙΟΧΗ ΞΑΓΝΑΝΤΟΥ, ΑΡ. ΤΕΜ. 160υ - Δ.ΠΑΡΑΝΕΣΤΙΟΥ

ΚΑΤΗΓΟΡΙΑ ΜΕΛΕΤΗΣ / ΣΤΑΔΙΟ: **ΑΡΧΙΤ. ΣΧΕΔΙΑ / ΜΕΛΕΤΗ ΕΦΑΡΜΟΓΗΣ**

ΘΕΜΑ ΣΧΕΔΙΟΥ :

**ΟΨΕΙΣ ΚΤΙΡΙΟΥ
ΑΠΟΜΟΝΩΣΗΣ ΣΚΥΛΩΝ**

ΚΛΙΜΑΚΑ :
1:50

ΑΡΙΘ. ΣΧΕΔΙΟΥ :
A.11

ΧΡΟΝΟΣ ΜΕΛΕΤΗΣ : **ΝΟΕΜΒΡΙΟΣ 2023**

ΜΕΛΕΤΗΤΕΣ

ΗΜΕΡΟΜΗΝΙΑ : **ΝΟΕΜΒΡΙΟΣ 2023**
ΟΝΟΜΑΤΕΠΩΝΥΜΟ : **ΑΛΕΞΑΝΔΡΟΣ ΔΗΜΟΥΤΣΗΣ**
ΔΙΠΛ. ΠΟΛΙΤΙΚΟΣ ΜΗΧΑΝΙΚΟΣ

ΗΜ/ΝΙΑ
ΥΠΟΓΡΑΦΗ

ΑΛΕΞΑΝΔΡΟΣ Γ. ΔΗΜΟΥΤΣΗΣ
ΔΙΠΛΩΜΑΤ. ΠΟΛΙΤΙΚΟΣ ΜΗΧΑΝΙΚΟΣ
ΠΑΝΕΠΙΣΤΗΜΙΟ ΤΟΥ ΒΟΥΡΟΥ
ΑΡ.ΜΗΤΡΩΟΥ ΤΕΕ 138327-ΤΗΛ.2551084590
ΚΥΨΕΛΩΝ 67-68100 ΑΛΕΞ/ΠΟΛΗ
ΑΦΜ 100724084 ΔΟΥ ΑΛΕΞ/ΠΟΛΗΣ

ΟΝΟΜ/ΜΟ

ΔΙΕΥΘΥΝΟΥΣΑ ΥΠΗΡΕΣΙΑ	ΤΜΗΜΑ ΤΕΧΝΙΚΗΣ ΥΠΗΡΕΣΙΑΣ	
ΕΛΕΓΧΘΗΚΕ	ΘΕΩΡΗΘΗΚΕ	ΕΓΚΡΙΘΗΚΕ
ΗΜ/ΝΙΑ	ΗΜ/ΝΙΑ	ΗΜ/ΝΙΑ