

Υπουργείο Περιβάλλοντος & Ενέργειας

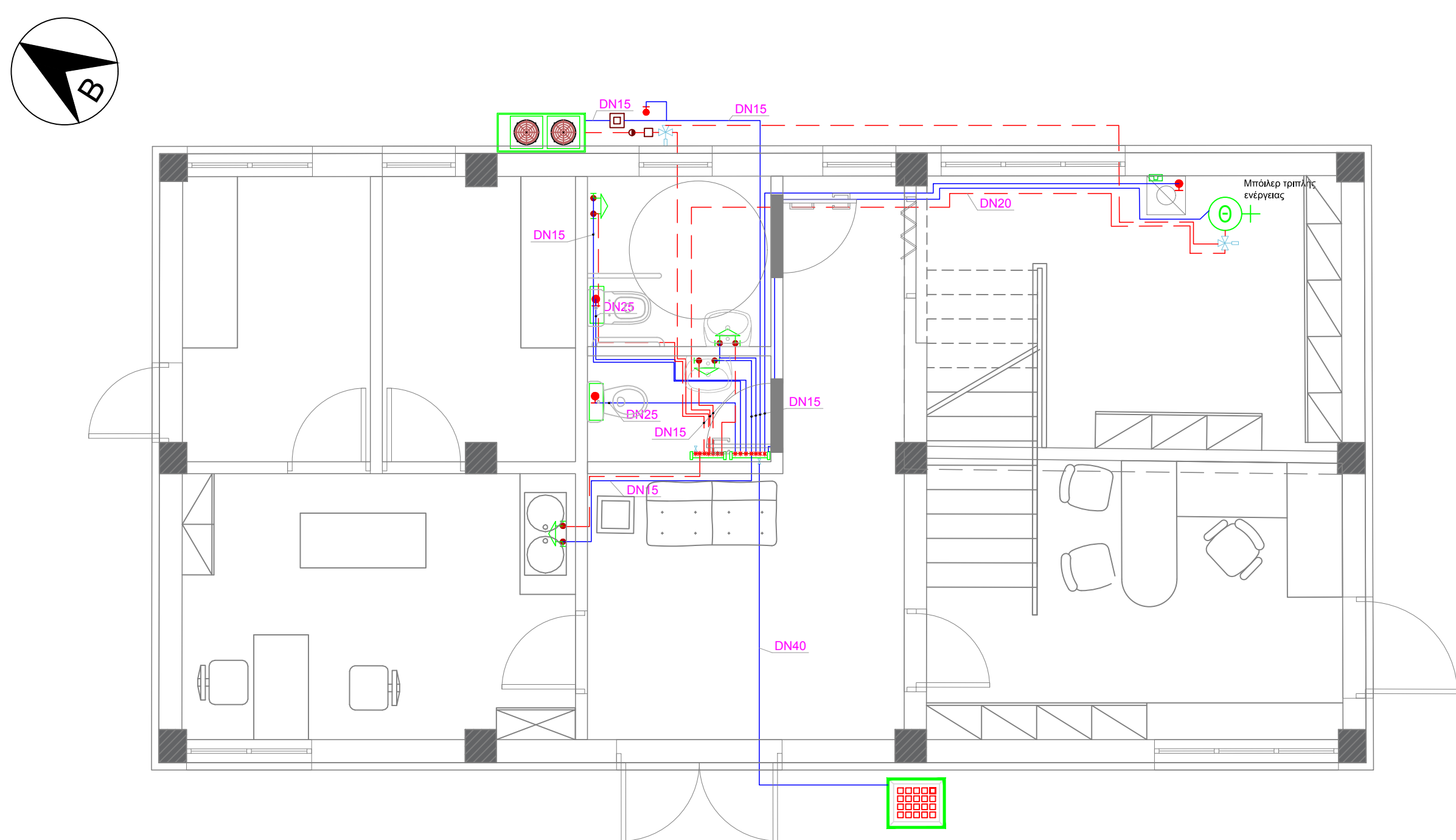

ΚΑΤΩΦΗ ΙΣΟΓΕΙΟΥ (+1.77)



ΚΑΤΩΦΗ ΠΑΤΑΡΙΟΥ (ΣΤΑΘΜΗ +4.27)

ΥΠΟΜΝΗΜΑ ΥΔΡΕΥΣΗΣ

ΔΙΚΤΥΟ ΚΡΥΟΥ ΝΕΡΟΥ

ΔΙΚΤΥΟ ΨΕΛΤΟΥ ΝΕΡΟΥ ΧΡΗΣΗΣ

ΔΗΡΩΣΕΙΣ ΘΕΡΜΙΚΗΣ ΜΟΝΩΣΗΣ ΣΙΔΗΡΑ

ΑΝΔΑΜΕ ΤΟΥ ΔΙΚΤΥΟΥ ΣΤΟ ΔΙΑΔΟΧΟ

ΚΑΘΟΔΟΣ ΤΟΥ ΔΙΚΤΥΟΥ ΣΤΟ ΔΙΑΔΟΧΟ

ΒΑΝΝΑ ΕΚΚΕΝΩΣΗΣ

ΜΗΛΑΤΑΡΙΑ ΑΝΑΔΕΙΞΗΣ ΨΕΛΤΟΥ ΚΡΥΟΥ ΝΕΡΟΥ

ΓΡΗΛΑΚΟΣ ΔΙΑΚΟΠΤΗΣ 1/2"X1/2" ΥΔΡΑΥΛΙΚΟΥ ΥΠΟΔΟΧΕΑ

ΚΡΟΥΝΟΣ - BPT3H

ΑΠΕΛΑΤΟ ΥΔΡΟΜΕΤΡΗΤΗ

ΤΟΙΧΟΙ ΣΥΛΛΕΚΤΗΣ ΚΡΥΟΥ 4 ΨΕΛΤΟΥ ΝΕΡΟΥ

ΕΛΛΗΝΙΚΗ ΔΗΜΟΚΡΑΤΙΑ

ΠΕΡΙΦΕΡΕΙΑ ΑΝΑΤΟΛΙΚΗΣ ΜΑΚΕΔΟΝΙΑΣ ΚΑΙ ΘΡΑΚΗΣ

ΠΕΡΙΦΕΡΕΙΑΚΗ ΕΝΟΤΗΤΑ ΔΡΑΜΑΣ

ΔΗΜΟΣ ΠΑΡΑΝΕΣΤΙΟΥ

Δ/ΝΣΗ ΤΕΧΝΙΚΩΝ ΥΠΗΡΕΣΙΩΝ ΚΑΙ ΠΕΡΙΒΑΛΛΟΝΤΟΣ

ΕΡΓΟ : ΔΗΜΙΟΥΡΓΙΑ ΚΑΤΑΦΥΓΙΟΥ ΑΔΕΣΠΟΤΩΝ ΖΩΩΝ ΣΥΝΤΡΟΦΙΑΣ,
Δ. ΠΑΡΑΝΕΣΤΙΟΥ

ΘΕΣΗ : ΕΚΤΟΣ ΣΧΕΔΙΟΥ ΠΕΡΙΟΧΗ ΞΑΓΝΑΝΤΟΥ, ΑΡ. ΤΕΜ. 160u - Δ.ΠΑΡΑΝΕΣΤΙΟΥ

Μελέτη Ηλεκτρομηχανολογικών Εγκαταστάσεων

ΘΕΜΑ ΣΧΕΔΙΟΥ :
ΜΕΛΕΤΗ ΥΔΡΕΥΣΗΣ - ΚΑΤΟΨΗ
ΚΤΙΡΙΟΥ
ΔΙΟΙΚΗΣΗΣ-ΚΤΗΝΙΑΤΡΕΙΟΥ

ΚΛΙΜΑΚΑ :
ΑΝΕΥ
ΑΡΙΘ. ΣΧΕΔΙΟΥ :
ΥΔΡ.2

ΧΡΟΝΟΣ ΜΕΛΕΤΗΣ : ΑΥΓΟΥΣΤΟΣ 2025

ΜΕΛΕΤΗΤΗΣ

ΟΙΚΟΜΑΤΕΡΟΝΥΜΟ ΕΥΑΓΓΕΛΟΣ ΔΗΜΟΥΤΗΣ
ΔΙΠΛ. ΜΗΧΑΝΟΛΟΓΟΣ ΜΗΧΑΝΙΚΟΣ

ΕΥΑΓΓΕΛΟΣ ΔΗΜΟΥΤΗΣ
ΔΙΠΛ. ΜΗΧΑΝΟΛΟΓΟΣ ΜΗΧΑΝΙΚΟΣ
ΠΛΗΡΗ ΕΞΕΛΑΛΙΑΣ
ΔΙΕΥΘΥΝΤΗΣ
ΠΛΗΡΗ ΕΞΕΛΑΛΙΑΣ
ΤΗΛ: 6980 75 30 03
ΑΔΜ: 130841073-ΔΟΥ-ΟΡΕΣΤΙΑΔΑΣ

ΔΙΕΥΘΥΝΟΥΣΑ ΥΠΗΡΕΣΙΑ

ΤΜΗΜΑ ΤΕΧΝΙΚΗΣ ΥΠΗΡΕΣΙΑΣ

ΕΛΕΓΧΗΚΕ

ΘΕΩΡΗΚΗΚΕ

ΕΓΚΡΙΘΗΚΕ

ΗΜΕΡΑ

ΗΜΕΡΑ

ΗΜΕΡΑ